

Inventaire des ZAE

Année 2023

Définition de l'**indice de vacance**,
au titre de l'article 220 de la loi Climat et Résilience



CA du Grand Dole

Inventaire des ZAE

au titre de l'article 220
de la loi Climat et Résilience



| | | | |
|------------------------------------------------|-----|-------------------------------------------|-----|
| BREVANS - ZA DES GENÊTES | p3 | FOUCHERANS - ZA DE CHAUCHEUX | p49 |
| BREVANS - ZA DU SICTOM | p5 | FOUCHERANS - ZONE ARTISANALE DE ROUGEMONT | p51 |
| BREVANS - ZA LA COMBE | p7 | GEVRY - ZONE ARTISANALE | p54 |
| BREVANS - ZA LES PIERRAILLES | p9 | INNOVIA | p56 |
| ZONE DE CHAMPAGNEY | p11 | JOUHE - RUE D'AUXONNE | p58 |
| CHAMPVANS - ANCIENNE SCIERIE BOUVET | p13 | LAVANS-LES-DOLE - RUE DE L'ARNE | p60 |
| CHAMPVANS - CENTRALE ELECTRIQUE | p15 | LAVANS-LES-DOLE - ZONE ARTISANALE | p62 |
| CHAMPVANS - LES GRANDS PRÉS | p17 | ZA DU DESCHAUX | p64 |
| ESPACE COMMERCIAL DE CHOISEY | p19 | MONNIERES - RUE DE CHAMPVANS | p66 |
| CHOISEY - ZONE 2NAYV | p23 | PARCEY - MAISON BENOIT | p68 |
| CHOISEY - ZONE DE L'ÉCHANGEUR A39 DOLE-CHOISEY | p25 | PARCEY - ZONE ARTISANALE | p70 |
| CRISSEY - SITE MAGYAR | p27 | PESEUX - ZONE D'ACTIVITES | p72 |
| DOLE - ZA DES GRANDES EPENOTTES | p29 | ROCHFORT-SUR-NENON - LES TOPPES | p74 |
| DOLE - ZA DES MESNILS PASTEUR | p36 | ROCHFORT-SUR-NENON - SITE EQUIOM | p76 |
| DOLE - ZA DU DEFOIS | p38 | ROCHFORT-SUR-NENON - ZONE INDUSTRIELLE | p78 |
| DOLE - ZA DU TUMULUS | p41 | SAINT-AUBIN- ZA LE PRÉ DE BRESSE | p81 |
| DOLE - ZONE PORTUAIRE | p44 | SAINT-AUBIN - ZONE ARTISANALE | p83 |
| FOUCHERANS - RUE DE MONNIERES | p47 | SAMPANS - RUE DE DIJON | p85 |
| | | SAMPANS- SITE JURAPAL | p87 |
| | | SAMPANS - ZONE ARTISANALE | p89 |
| | | TAVAUX - LES CHARMES D'AMONT | p91 |
| | | TAVAUX - ZONE ARTISANALE | p95 |

Inventaire des ZAE

au titre de l'article 220
de la loi Climat et Résilience

BREVANS ZA DES GENÊTES

Etat d'occupation des unités foncières

-  Unité foncière jamais occupée
-  Unité foncière vacante au sens de l'article 220 loi climat et résilience
-  Unité foncière occupée, non vacante au sens de l'article 220 loi climat et résilience

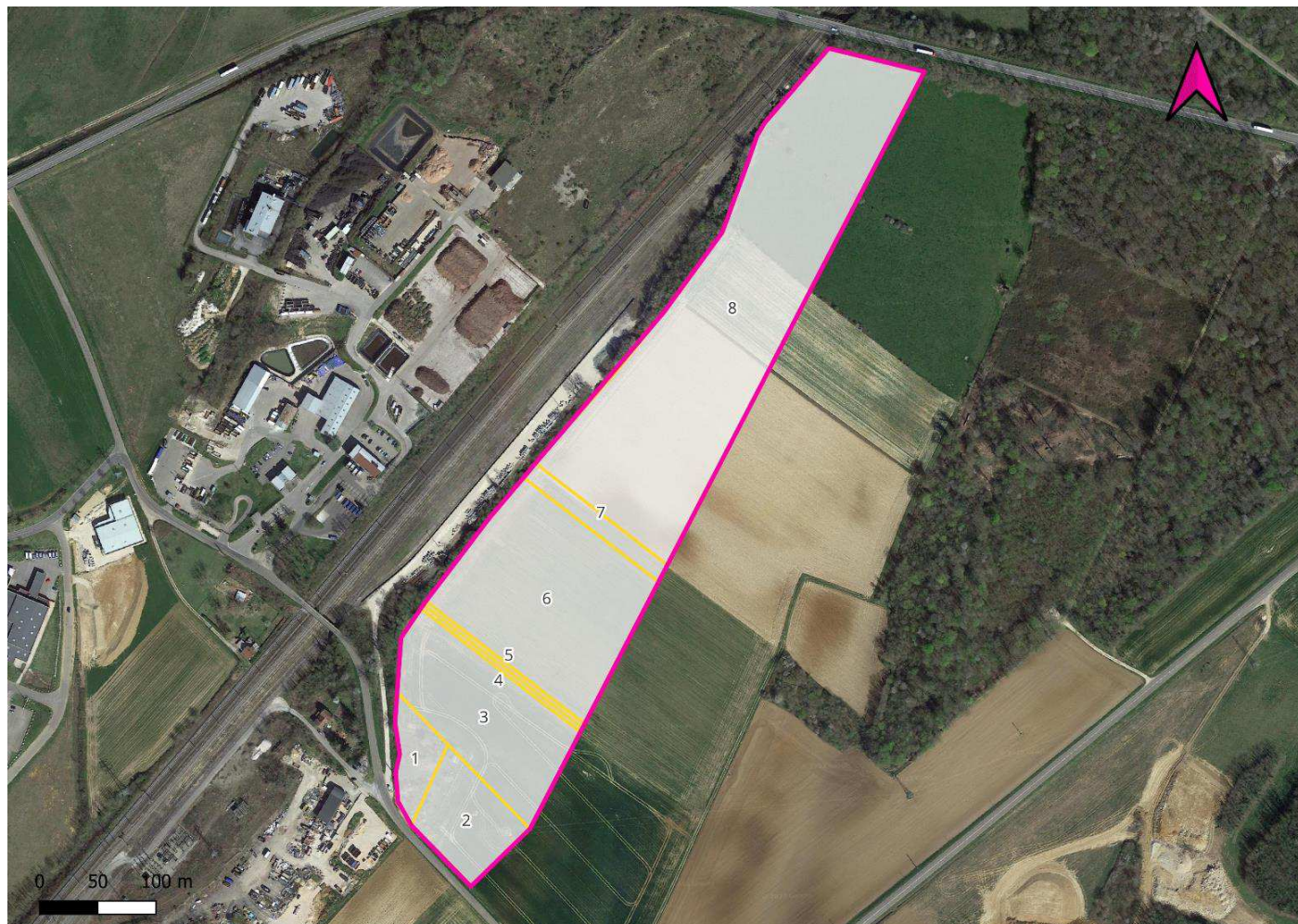

ZA des Genêtes

Liste des propriétaires et des occupants par unités foncières

| Numéro sur la carte | Propriétaires anonymisés | Occupants |
|---------------------|--------------------------|-------------------------------|
| 1 | X | Unité foncière jamais occupée |
| 2 | X | Unité foncière jamais occupée |
| 3 | X | Unité foncière jamais occupée |
| 4 | X | Unité foncière jamais occupée |
| 5 | X | Unité foncière jamais occupée |
| 6 | X | Unité foncière jamais occupée |
| 7 | X | Unité foncière jamais occupée |
| 8 | DU BREVANNAIS | Unité foncière jamais occupée |

Identification des unités foncières vacantes

| Nb d'unités foncières vacantes | Nb d'unités foncières total | Indice de vacance Art.loi climat |
|--------------------------------|-----------------------------|----------------------------------|
| 0 | 8 | 0,00% |



| Surface des unités foncières vacantes m ² | Surface totale des unités foncières | Part de la surface vacante |
|------------------------------------------------------|-------------------------------------|----------------------------|
| 0 | 95672 | 0,00% |

Inventaire des ZAE

au titre de l'article 220
de la loi Climat et Résilience

BREVANS ZA DU SICTOM

Etat d'occupation des unités foncières

-  Unité foncière jamais occupée
-  Unité foncière vacante au sens de l'article 220 loi climat et résilience
-  Unité foncière occupée, non vacante au sens de l'article 220 loi climat et résilience

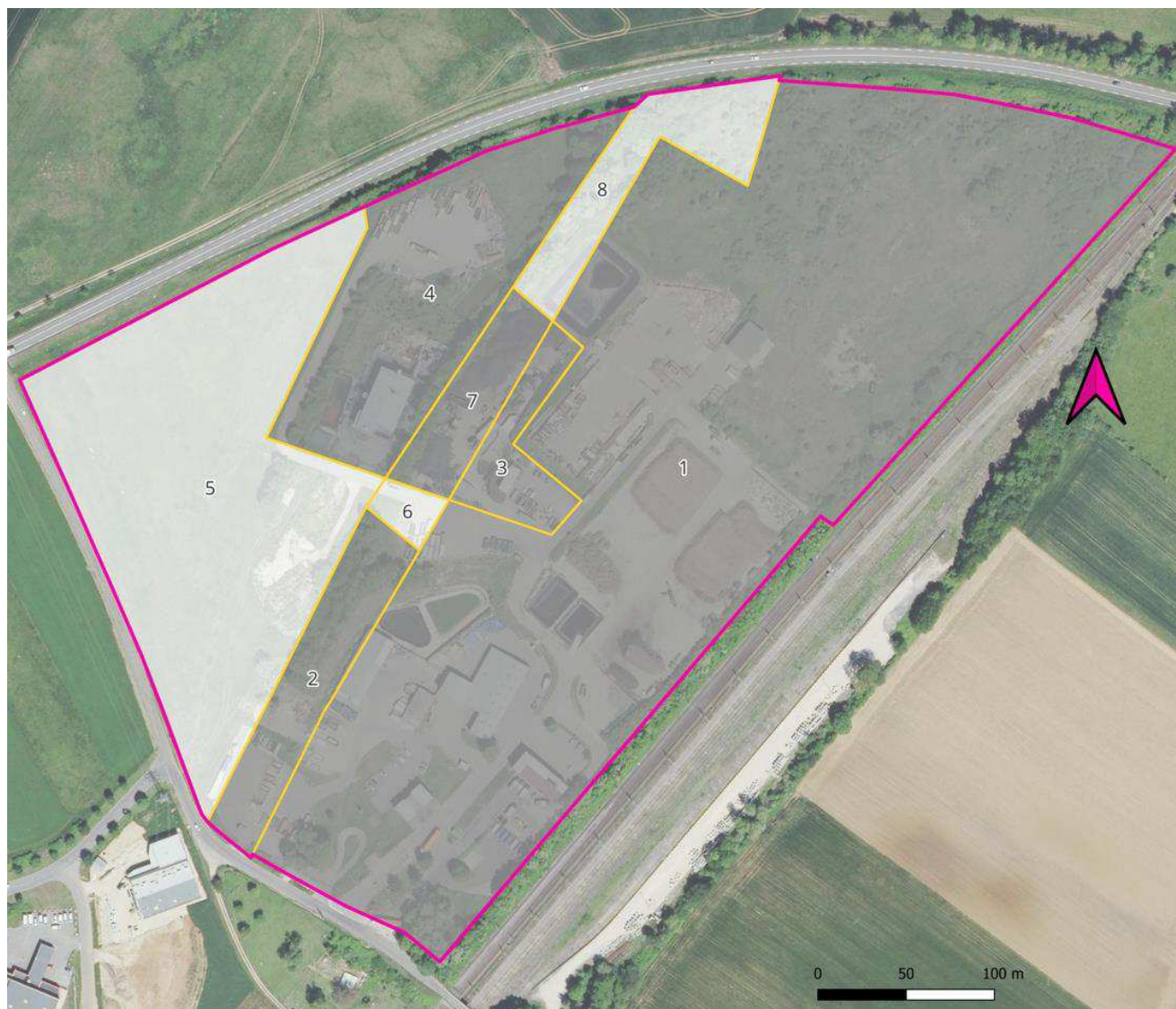

ZA du SICTOM

Liste des propriétaires et des occupants par unités foncières

| Numéro sur la carte | Propriétaires anonymisés | Occupants |
|---------------------|---------------------------------------------------------------------------------------------------------------------|-----------------------------------------------------|
| 1 | SYNDICAT INTERCOMMUNAL DE COLLECTE ET DE TRAITEMENT DES ORDU | SICTOM DE LA ZONE DE DOLE [25390063300020] |
| 2 | SYND INTERCOM DE COLLECTES ET DE TRAITEMENT DES ORDURES MENA | DECHETERIE DE BREVANS |
| 3 | ALPHA CARBONE ALPHA RECYCLAGE FRANCHE COMTE SARL SYNDICAT INTERCOMMUNAL DE COLLECTE ET DE TRAITEMENT DES ORDU | ALPHA RECYCLAGE FRANCHE COMTE SARL [41816795300037] |
| 4 | ALPHA CARBONE ALPHA RECYCLAGE FRANCHE COMTE SARL SICTOM DE LA ZONE DE DOLE | ALPHA CARBONE [51914284800018] |
| 5 | SICTOM DE LA ZONE DE DOLE | Unité foncière jamais occupée |
| 6 | SYNDICAT INTERCOMMUNAL DE COLLECTE ET DE TRAITEMENT DES ORDU | Unité foncière jamais occupée |
| 7 | ALPHA CARBONE ALPHA RECYCLAGE FRANCHE COMTE SARL SYNDICAT INTERCOMMUNAL DE COLLECTE ET DE TRAITEMENT DES ORDU | ALPHA RECYCLAGE FRANCHE COMTE SARL [41816795300037] |
| 8 | SUEZ ORGANIQUE SYNDICAT INTERCOMMUNAL DE COLLECTE ET DE TRAITEMENT DES ORDU | Unité foncière jamais occupée |

ZA du SICTOM

Identification des unités foncières vacantes

| Nb d'unités foncières vacantes | Nb d'unités foncières total | Indice de vacance Art.loi climat |
|--------------------------------|-----------------------------|----------------------------------|
| 0 | 8 | 0,00% |

| Surface des unités foncières vacantes m² | Surface totale des unités foncières | Part de la surface vacante |
|------------------------------------------|-------------------------------------|----------------------------|
| 0 | 169049 | 0% |



CA du Grand Dole

Inventaire des ZAE

au titre de l'article 220
de la loi Climat et Résilience

BREVANS ZA LA COMBE

Etat d'occupation des unités foncières

-  Unité foncière jamais occupée
-  Unité foncière vacante au sens de l'article 220 loi climat et résilience
-  Unité foncière occupée, non vacante au sens de l'article 220 loi climat et résilience

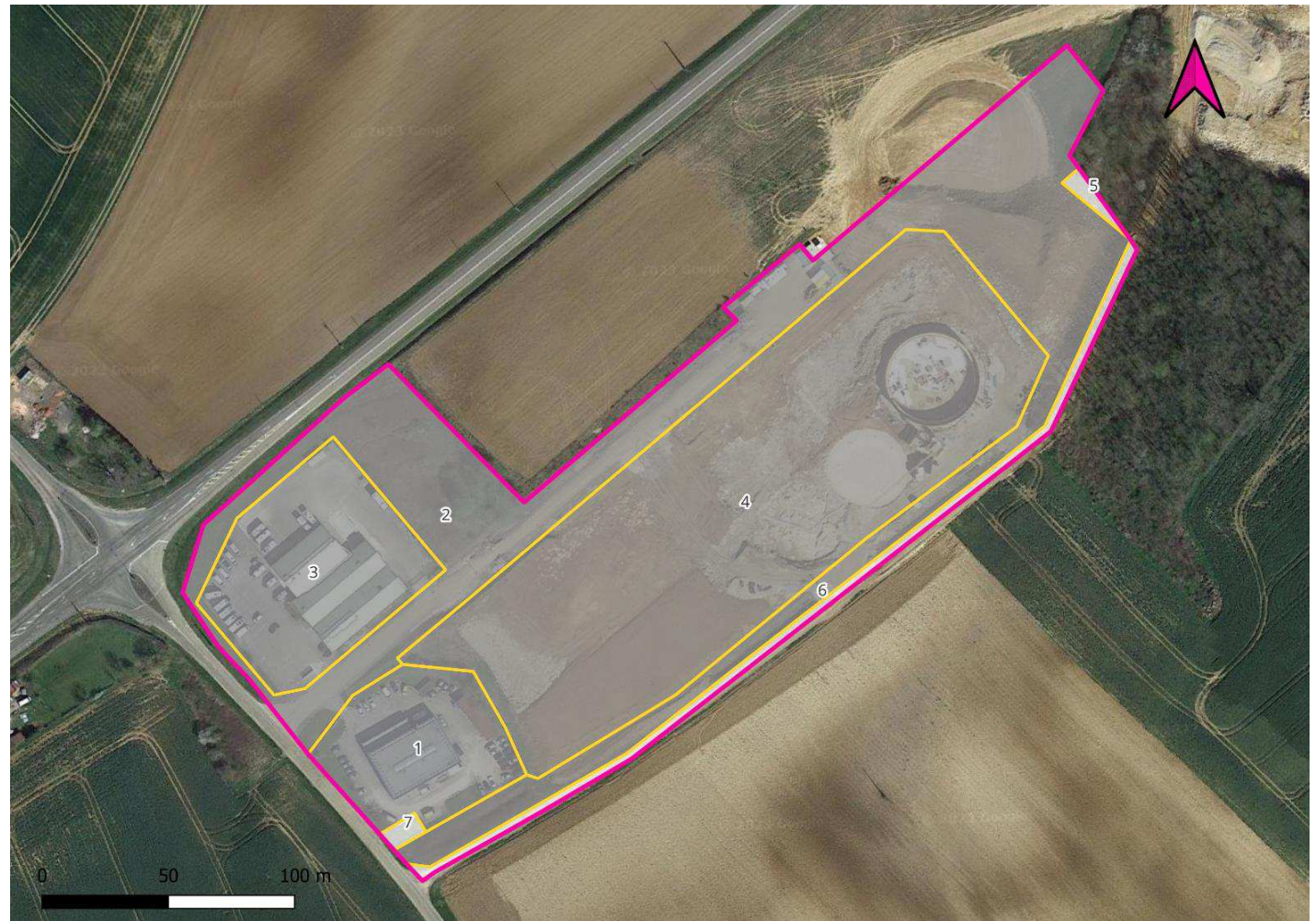

ZA la Combe

Liste des propriétaires et des occupants par unités foncières

| Numéro sur la carte | Propriétaires anonymisés | Occupants |
|---------------------|------------------------------------------------------------|------------------------------------|
| 1 | SOARES | CARROSSERIE D'ART [48395565400023] |
| 2 | COMMUNAUTE D'AGGLOMERATION DU GRAND DOLE | Unité foncière jamais occupée |
| 3 | SIGRAND BC | JL EVASION [85161247300013] |
| 4 | DOLE BIOGAZ | Unité foncière jamais occupée |
| 5 | _X_ | Unité foncière jamais occupée |
| 6 | ASS FONCIERE DE BREVANS | Unité foncière jamais occupée |
| 7 | STE ANOMYNE POUR LA CONSTRUCTION ET L'ENTRETIEN DES ROUTES | Unité foncière jamais occupée |

Identification des unités foncières vacantes

| Nb d'unités foncières vacantes | Nb d'unités foncières total | Indice de vacance Art.loi climat |
|--------------------------------|-----------------------------|----------------------------------|
| 0 | 7 | 0,00% |

| Surface des unités foncières vacantes m ² | Surface totale des unités foncières | Part de la surface vacante |
|------------------------------------------------------|-------------------------------------|----------------------------|
| 0 | 49852 | 0,00% |

Inventaire des ZAE

au titre de l'article 220
de la loi Climat et Résilience

BREVANS ZA LES PIERRAILLES

Etat d'occupation des unités foncières

- Unité foncière jamais occupée
- Unité foncière vacante au sens de l'article 220 loi climat et résilience
- Unité foncière occupée, non vacante au sens de l'article 220 loi climat et résilience

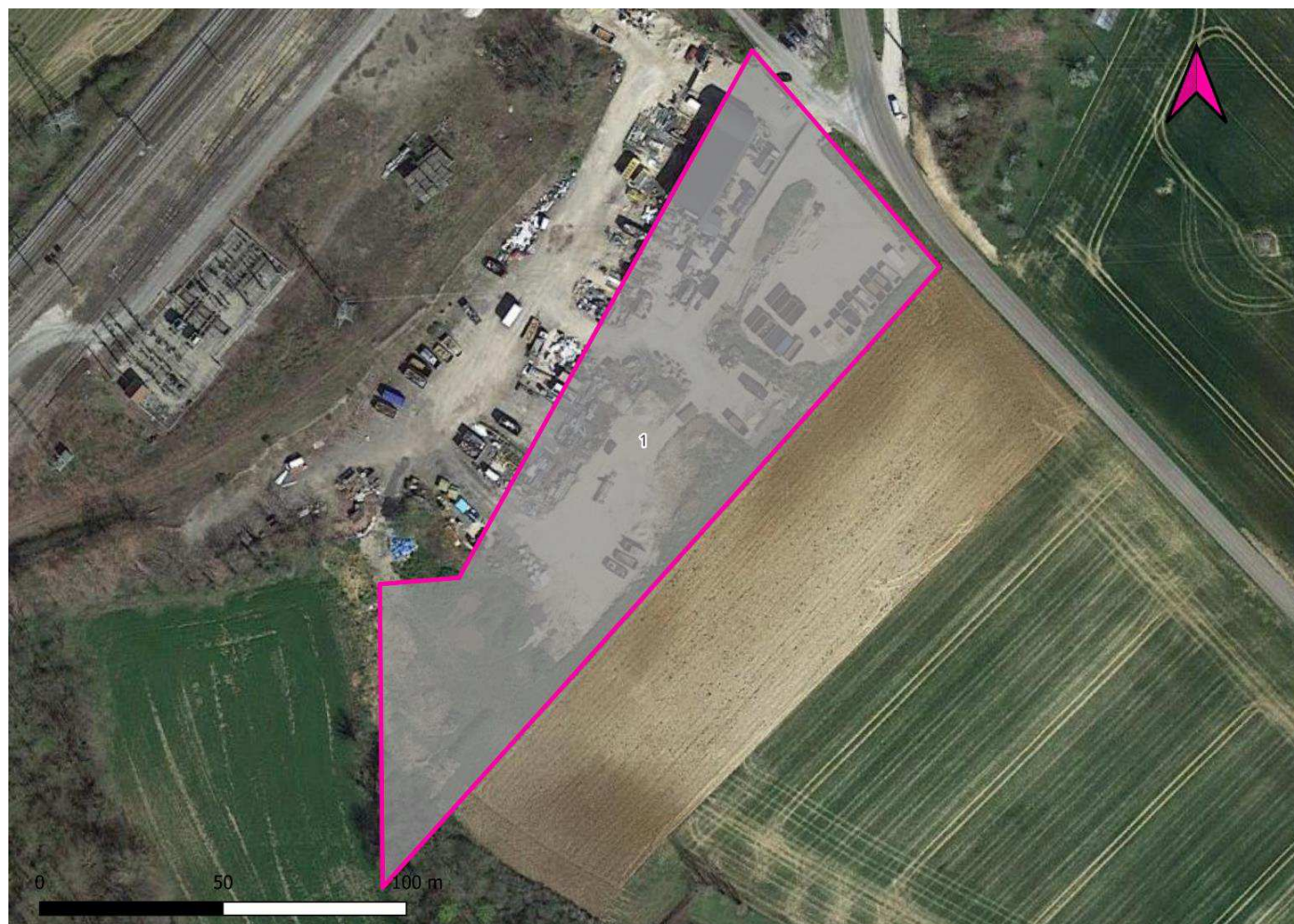

ZA Les Pierrailles

Liste des propriétaires et des occupants par unités foncières

| Numéro sur la carte | Propriétaires anonymisés | Occupants |
|---------------------|--------------------------|-------------------------------------------------------------------|
| 1 | LES PIERRAILLES | HOLDING GEG [84501546000015 TRAVAUX 101 SOUCI [42243307800033] |

Identification des unités foncières vacantes

| Nb d'unités foncières vacantes | Nb d'unités foncières total | Indice de vacance Art. loi climat |
|--------------------------------|-----------------------------|-----------------------------------|
| 0 | 1 | 0,00% |

| Surface des unités foncières vacantes m ² | Surface totale des unités foncières | Part de la surface vacante |
|------------------------------------------------------|-------------------------------------|----------------------------|
| 0 | 11588 | 0,00% |



CA du Grand Dole

Inventaire des ZAE

au titre de l'article 220
de la loi Climat et Résilience

ZONE DE CHAMPAGNEY

Etat d'occupation des unités foncières

-  Unité foncière jamais occupée
-  Unité foncière vacante au sens de l'article 220 loi climat et résilience
-  Unité foncière occupée, non vacante au sens de l'article 220 loi climat et résilience

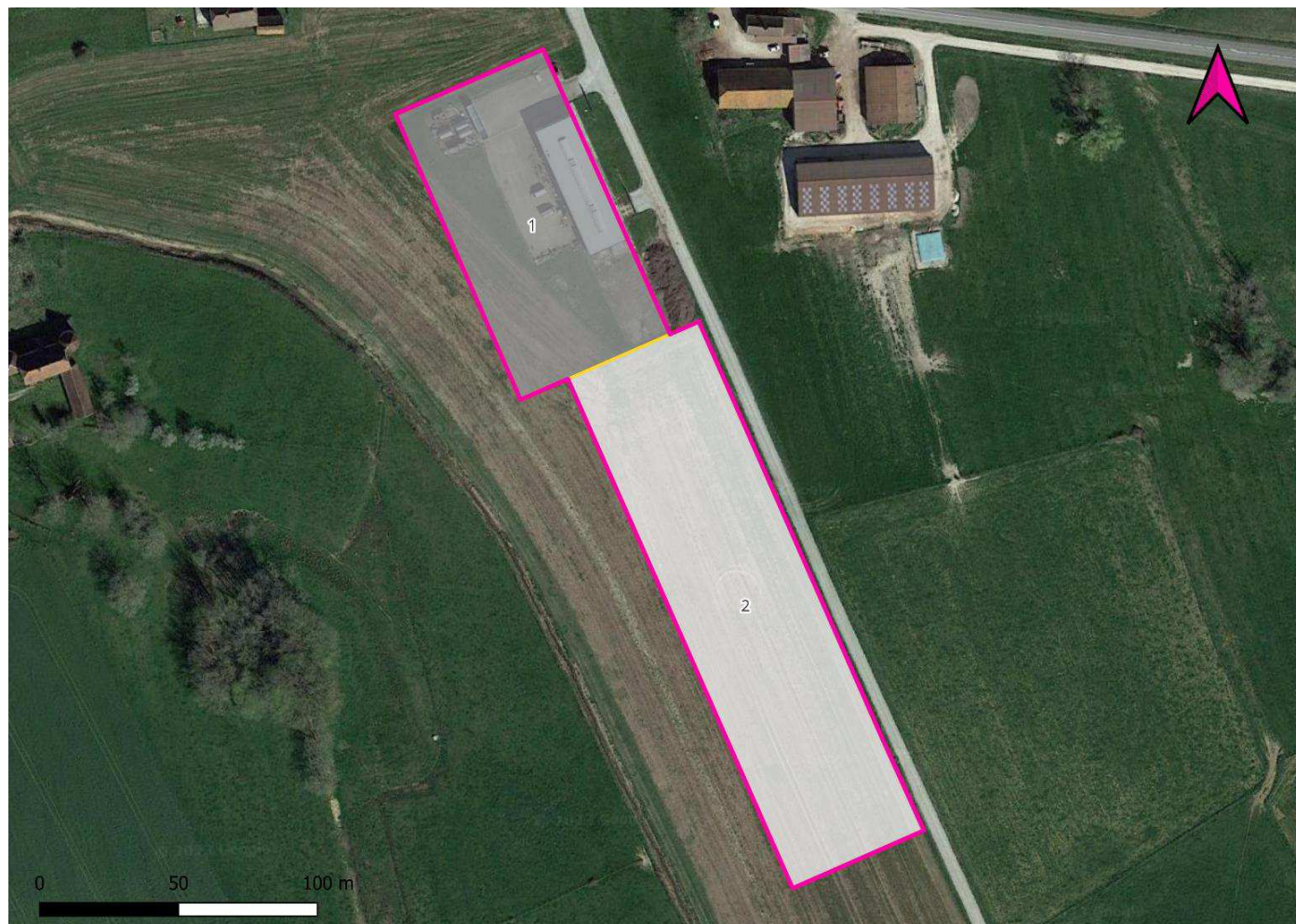

Zone de Champagney

Liste des propriétaires et des occupants par unités foncières

| Numéro sur la carte | Propriétaires anonymisés | Occupants |
|---------------------|-----------------------------------|--------------------------------------------------------|
| 1 | M G E MAINTENANCE GENERALE ENTREP | MGE MAINTENANCE GENERALE D'ENTREPRISE [42214471700010] |
| 2 | _X_ | Unité foncière jamais occupée |

Identification des unités foncières vacantes

| Nb d'unités foncières vacantes | Nb d'unités foncières total | Indice de vacance Art.loi climat |
|--------------------------------|-----------------------------|----------------------------------|
| 0 | 2 | 0,00% |



| Surface des unités foncières vacantes m ² | Surface totale des unités foncières | Part de la surface vacante |
|------------------------------------------------------|-------------------------------------|----------------------------|
| 0 | 16850 | 0,00% |

Inventaire des ZAE

au titre de l'article 220
de la loi Climat et Résilience

CHAMPVANS ANCIENNE SCIERIE BOUVET

Etat d'occupation des unités foncières

-  Unité foncière jamais occupée
-  Unité foncière vacante au sens de l'article 220 loi climat et résilience
-  Unité foncière occupée, non vacante au sens de l'article 220 loi climat et résilience



Ancienne scierie Bouvet

Liste des propriétaires et des occupants par unités foncières

| Numéro sur la carte | Propriétaires anonymisés | Occupants |
|---------------------|--------------------------|----------------------------------------------------------------------------------------------------------------------------------------------------------------------------------------------------------------------------|
| 1 | EN BAS DE LOURCHAUX | JLB SERVICES [82746503000027] SMART SOLAR-10 [90823125100137] FORGET FORMATION II [50943290200401] SMART SOLAR-8 [89060622100202] LOISON CREATION [87911321500013] SMART SOLAR-10 [90823125100103] SOREV |
| 2 | _X_ | Unité foncière jamais occupée |
| 3 | SOCIETE NATIONALE SNCF | Unité foncière jamais occupée |
| 4 | _X_ | Unité foncière jamais occupée |

Identification des unités foncières vacantes

| Nb d'unités foncières vacantes | Nb d'unités foncières total | Indice de vacance Art. loi climat |
|--------------------------------|-----------------------------|-----------------------------------|
| 0 | 4 | 0,00% |

| Surface des unités foncières vacantes m ² | Surface totale des unités foncières | Part de la surface vacante |
|------------------------------------------------------|-------------------------------------|----------------------------|
| 0 | 76866 | 0,00% |



CA du Grand Dole

Inventaire des ZAE

au titre de l'article 220
de la loi Climat et Résilience

CHAMPVANS CENTRALE ELECTRIQUE

Etat d'occupation des unités foncières

-  Unité foncière jamais occupée
-  Unité foncière vacante au sens de l'article 220 loi climat et résilience
-  Unité foncière occupée, non vacante au sens de l'article 220 loi climat et résilience

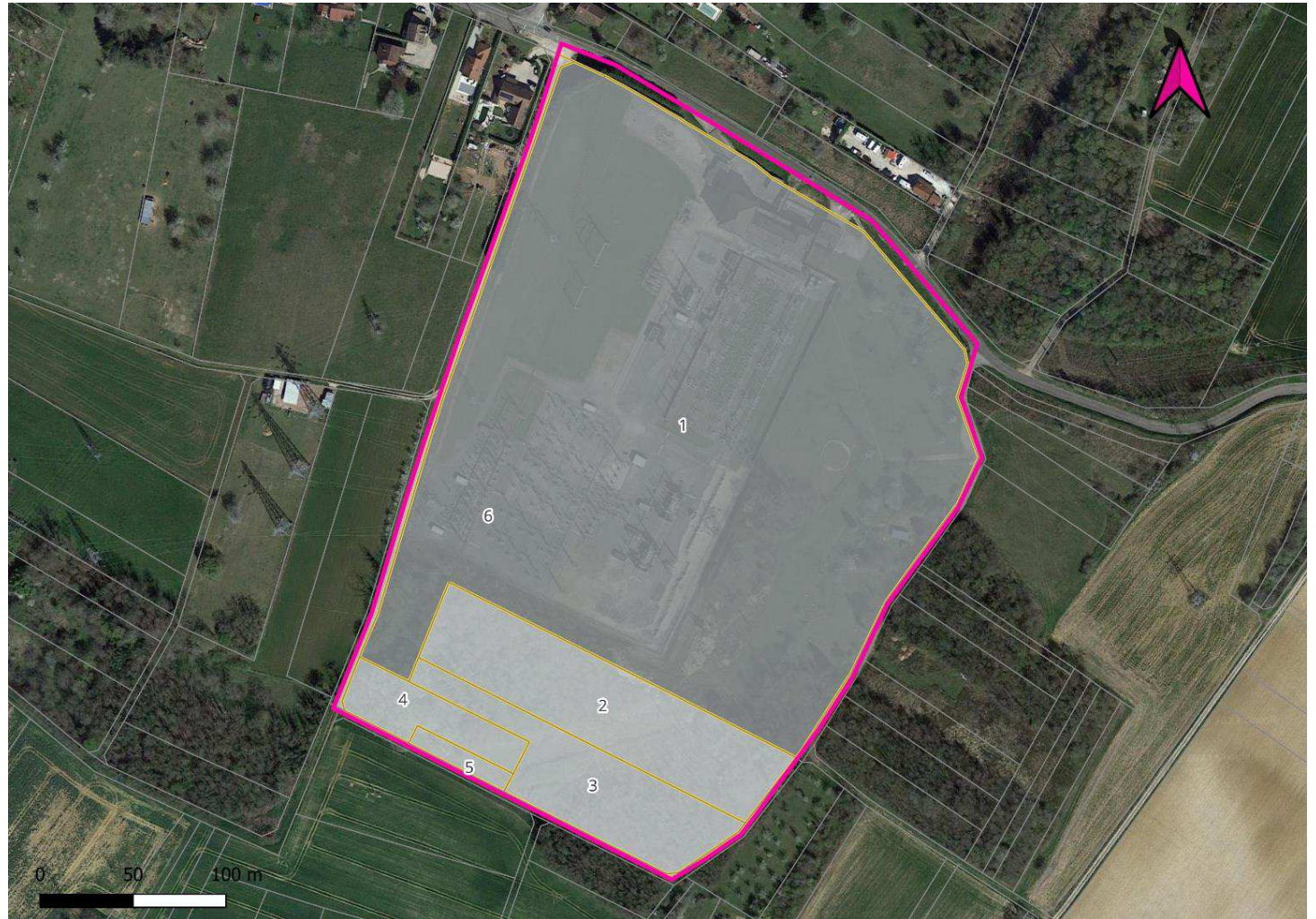

Centrale Electrique

Liste des propriétaires et des occupants par unités foncières

| Numéro sur la carte | Propriétaires anonymisés | Occupants |
|---------------------|---------------------------------------|--------------------------------------------------------------------------------------------------------------|
| 1 | RTE RESEAU DE TRANSPORT D'ELECTRICITE | ELECTRICITE DE FRANCE [55208131758420] ELECTRICITE DE FRANCE [] ELECTRICITE DE FRANCE [55208131715891] |
| 2 | _X_ | Unité foncière jamais occupée |
| 3 | _X_ | Unité foncière jamais occupée |
| 4 | _X_ | Unité foncière jamais occupée |
| 5 | _X_ | Unité foncière jamais occupée |
| 6 | ASS FONCIERE DE CHAMPVANS | Unité foncière jamais occupée |

Identification des unités foncières vacantes

| Nb d'unités foncières vacantes | Nb d'unités foncières total | Indice de vacance Art.loi climat |
|--------------------------------|-----------------------------|----------------------------------|
| 0 | 6 | 0,00% |

| Surface des unités foncières vacantes m ² | Surface totale des unités foncières | Part de la surface vacante |
|------------------------------------------------------|-------------------------------------|----------------------------|
| 0 | 92206 | 0,00% |



CA du Grand Dole

Inventaire des ZAE

au titre de l'article 220
de la loi Climat et Résilience

CHAMPVANS LES GRANDS PRÉS

Etat d'occupation des unités foncières

-  Unité foncière jamais occupée
-  Unité foncière vacante au sens de l'article 220 loi climat et résilience
-  Unité foncière occupée, non vacante au sens de l'article 220 loi climat et résilience



Les Grands Prés

Liste des propriétaires et des occupants par unités foncières

| Numéro sur la carte | Propriétaires anonymisés | Occupants |
|---------------------|------------------------------------------|----------------------------------------------------------------------------------------|
| 1 | LE PALAZZO | Unité foncière vacante |
| 2 | COMMUNE DE CHAMPVANS | STATION D'EPURATION |
| 3 | _X_ | MICHAUD [44484474000027] SCI TCM [81214525800016] 4 M [84338486800017] MAISON |
| 4 | F L A T | ITC RAMEL [32385561900025] |
| 5 | DE LA TOUR | REVEILLON PAYSAGE [84004095000015] |
| 6 | _X_ | MAISON |
| 7 | _X_ | Unité foncière jamais occupée |
| 8 | _X_ | Unité foncière jamais occupée |
| 9 | COMMUNAUTE D'AGGLOMERATION DU GRAND DOLE | Unité foncière jamais occupée |
| 10 | COMMUNE DE CHAMPVANS | Unité foncière jamais occupée |

Identification des unités foncières vacantes

| Nb d'unités foncières vacantes | Nb d'unités foncières total | Indice de vacance Art.loi climat |
|--------------------------------|-----------------------------|----------------------------------|
| 1 | 10 | 10% |

| Surface des unités foncières vacantes m ² | Surface totale des unités foncières | Part de la surface vacante |
|------------------------------------------------------|-------------------------------------|----------------------------|
| 887 | 43016 | 2,06% |



| Numéro de carte | Unité foncière | Code INSEE commune | Section de la parcelle | Numéro de parcelle | Surface en m ² | Propriétaires anonymisés |
|-----------------|----------------|--------------------|------------------------|--------------------|---------------------------|--------------------------|
| 1 | uf391010014869 | 39101 | ZB | 157 | 18 | LE PALAZZO |
| 1 | uf391010014869 | 39101 | ZB | 156 | 524 | LE PALAZZO |
| 1 | uf391010014869 | 39101 | AB | 455 | 345 | LE PALAZZO |

Inventaire des ZAE

au titre de l'article 220
de la loi Climat et Résilience

ESPACE COMMERCIAL DE CHOISEY

Etat d'occupation des unités foncières

-  Unité foncière jamais occupée
-  Unité foncière vacante au sens de l'article 220 loi climat et résilience
-  Unité foncière occupée, non vacante au sens de l'article 220 loi climat et résilience

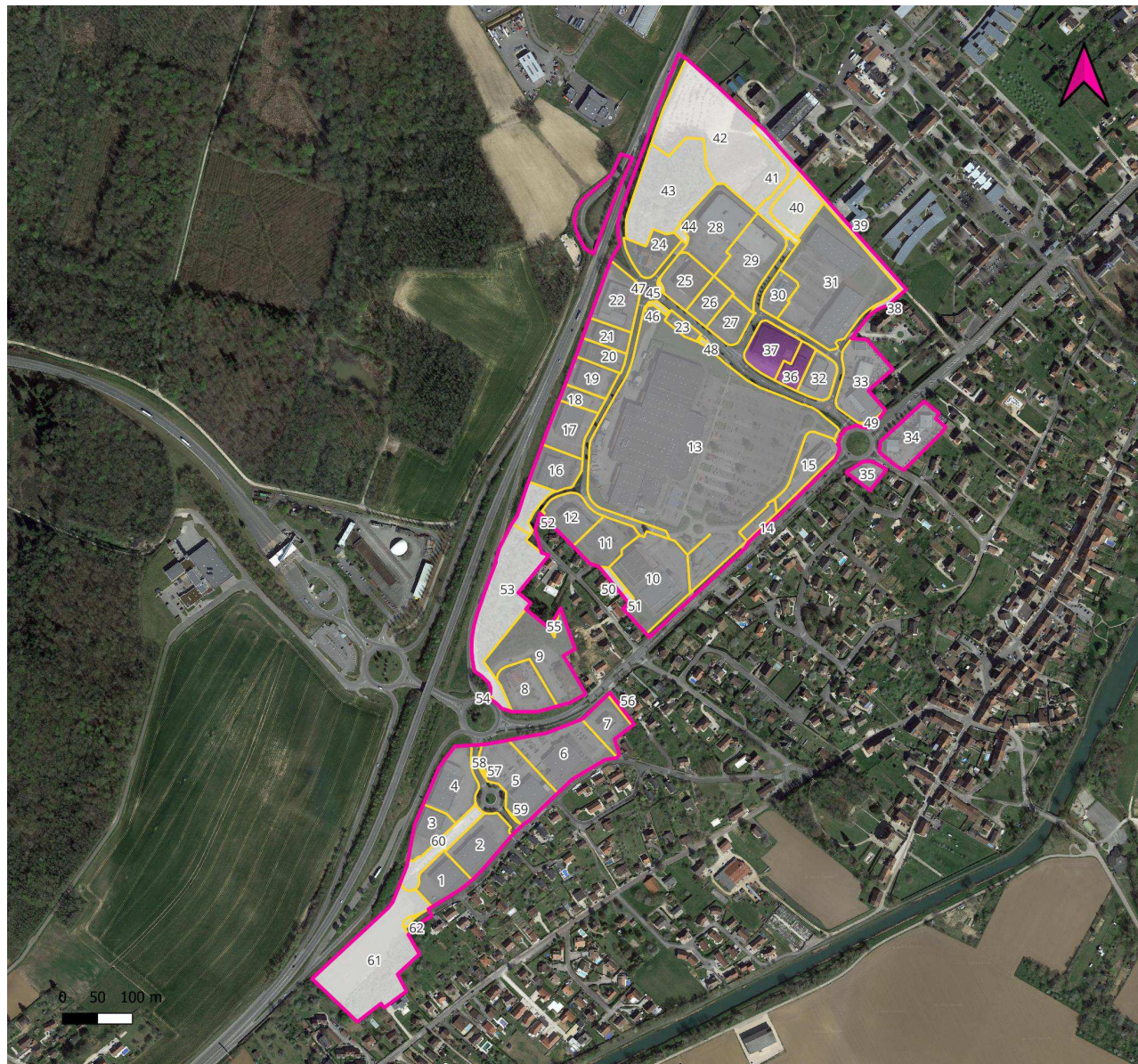

Espace Commercial de Choisey

Liste des propriétaires et des occupants par unités foncières

| Numéro sur la carte | Propriétaires anonymisés | Occupants |
|---------------------|-----------------------------------|-----------------------------------------------------------------------------------------------------------------------------------------------------------------------------------------------------------------------------------------------------------------------------------------------------------------------------------------------------------------------------------------------|
| 1 | _X_ | GROUPE MONDIAL TISSUS GMT [41948793901175] SAS LOSUDO [89308577900013] |
| 2 | MELARD | VETIR [32242434204491] |
| 3 | LES PARADIS COM | ESPACE AMENAGEMENT DOLE [52405458200019] MOYSE 3D [78007921600088] SOCIETE BONNIN FILS [31563804900041] |
| 4 | _X_ | AUBERT FRANCE [39922665301784] SCI RICHARD [40172101400033] AU ROYAUME DES ENFANTS [40212354100037] BROTEX [81065918500013] |
| 5 | IMMALDI ET COMPAGNIE | ALDI BEAUNE [44432934600688] |
| 6 | SCI SEYNOD BARRAL | LE PRIMEUR DE CHOISEY [48424905700015] DOLESEC [49894074100016] GDV GESTION DES VIANDES [41499254500239] COTE BOULANGE [48234097300718] GIE DE CHOISEY [48772247200015] |
| 7 | LA PATATERIE IMMOBILIER MELLOZ | NICHLOE [75146037900017] |
| 8 | EPARGNE PIERRE MY SHARE SCPI | BUFFALO GRILL [31890644302736] |
| 9 | SOCIETE DOLOISE DHOTELLERIE S D H | SOCIETE DOLOISE D'HOTELLERIE S D H [47909653900016] |
| 10 | FRANDOLE | BUT INTERNATIONAL [72204186000072] |
| 11 | CHOISELIS | BV DOLE CHOISEY [50327046400038] |
| 12 | BOUVET ET BONNAMOUR | SA TURRI ET FILS [34998236300062] |
| 13 | CORA | HYPER CORA [78692030600820] SAINT ALGUES [34957713000041] PHOTOMATON [59203393003223] NOCIBE FRANCE [38887256601499] LE CERCLE DE LA VAP [80861420000398] OKAIDI [39811044500630] MAXI ZOO FRANCE [38943521502044] LYNX OPTIQUE [38447660200022] BOUYGUES TELECOM [42303259803326] CROQ LE FRAIS ACTION QIPAO DAB CREDIT AGRICOLE LAVOMATIC PHOTOMATON |
| 14 | BF LAVAGE CORA | AU DOUBS LAVAGE [85345934500064] |
| 15 | CORA | PRONOA CENTRE-EST [89751957500079] |

| | | |
|----|-------------------|-------------------------------------------------------------------------------------------------------------------------------------------------------------------------------------------------------------------------------------------------------------------------------------------------------------------------------------------------------------------------------------------------------|
| 16 | PROST 2001 | GARAGE HENRI PROST [03625003300044] SOC EXPLOIT GARAGES PROST AUTOMOBILES [44046939300043] |
| 17 | TER DOLE | EBVH LOISIRS [52355485500107] |
| 18 | CASAU | DISTRIBUTION LUMINAIRE DECORATION [38295166300022] |
| 19 | SCI LAURA | MEMO [78916943000012] LA FOIRE AUX SPORTS [51196086600057] |
| 20 | _X_ | BOULANGERIES BG [47845579300321] |
| 21 | MAJERE | CYCLES BULLE [37978848200022] |
| 22 | SAFCO | SOCIETE DOLOISE DE NEGOCE DE MEUBLES [32539755200044] GAMME [82480417300014] SCHMIDT |
| 23 | SCI LES TEMPLIERS | SALAMANDRE PIZZ' [75048258000016] |
| 24 | LES GAGNIERES | SOCIETE JURASSIENNE D'HEBERGEMENT ET DE RESTAURATION SJHR [41355675400013] SCI LES GAGNIERES [33777676900016] |
| 25 | SCI JPL | SOCIETE DOLOISE DE PRODUITS [34127003100022] |
| 26 | TISSOT | MEGA JEANS [34814349600043] CARGLASS S.A.S. [42505055602310] |
| 27 | _X_ | THIRIET MAGASINS [42109808800295] F.I.L.M. LITERIE [85058478000017] |
| 28 | ORTIMOB | JORAPE [83753078100017] SCI JAYC [53289727900024] SCI VAL CHOISEY [32542203800019] FINANCIERE ORTELLI FINOR [03735015400037] SOCIETE DOLOISE DE PRODUITS [34127003100030] SCI PEO [89040322300013] SOLEPRO [35287085100040] SAS MEUBLES ORTELLI [35285689200026] FINANCIERE DU VAL D'AMOUR [44478224700027] SCI DU MOULIN [44411042300027] SCI ORDOUBS [45389685400016] |
| 29 | CABOTINE | TISSOT-SPORTS SA [03685002200033] TISSOT-SPORTS SA [03685002200025] |
| 30 | LES GAGNIERES | SPA AUTO [81142682400041] |
| 31 | _X_ | CHOISEY [53391622700036] LCG DEVELOPPEMENT [85289608300015] WOK 168 [85156864200017] LA CRIEE D'ADELINE [89048032000021] ADDICT FITNESS [80531803700019] MUTUALITE FRANCAISE JURA [77559748700476] ECM C |
| 32 | DU ROUGEMONT | CHAUSSEA SAS [33026769105079] |
| 33 | TC IMMO | TC HOLDING [90855999000019] TC IMMO [53896318200018] AUTOMOBILES THIERRY CUYNET [34478634800013] |
| 34 | TC INVEST | AUTOMOBILES THIERRY CUYNET [34478634800047] |
| 35 | BANQUE CIC EST | BANQUE CIC EST [75480071204303] |

| | | |
|----|----------------------------------------------|-------------------------------|
| 36 | 4MURS | Unité foncière vacante |
| 37 | EPARGNE PIERRE FONCIERE REMUSAT | Unité foncière vacante |
| 38 | COMMUNE DE CHOISEY | Unité foncière jamais occupée |
| 39 | ASS FONCIERE DE CHOISEY | Unité foncière jamais occupée |
| 40 | LES GAGNIERES | Unité foncière jamais occupée |
| 41 | COMMUNE DE CHOISEY | Unité foncière jamais occupée |
| 42 | GTD | Unité foncière jamais occupée |
| 43 | FINANCIERE ORTELLI FINOR | Unité foncière jamais occupée |
| 44 | COMMUNE DE CHOISEY | Unité foncière jamais occupée |
| 45 | COMMUNE DE CHOISEY | Unité foncière jamais occupée |
| 46 | COMMUNE DE CHOISEY | Unité foncière jamais occupée |
| 47 | COMMUNE DE CHOISEY | Unité foncière jamais occupée |
| 48 | COMMUNE DE CHOISEY | Unité foncière jamais occupée |
| 49 | ASS FONCIERE DE CHOISEY | Unité foncière jamais occupée |
| 50 | _X | Unité foncière jamais occupée |
| 51 | _X | Unité foncière jamais occupée |
| 52 | COMMUNE DE CHOISEY | Unité foncière jamais occupée |
| 53 | COMMUNE DE CHOISEY | Unité foncière jamais occupée |
| 54 | COMMUNE DE CHOISEY | Unité foncière jamais occupée |
| 55 | COMMUNE DE CHOISEY | Unité foncière jamais occupée |
| 56 | COMMUNE DE CHOISEY | Unité foncière jamais occupée |
| 57 | COMMUNE DE CHOISEY | Unité foncière jamais occupée |
| 58 | LES ARCHES | Unité foncière jamais occupée |
| 59 | COMMUNE DE CHOISEY | Unité foncière jamais occupée |
| 60 | COMMUNE DE CHOISEY | Unité foncière jamais occupée |
| 61 | LIMMOBILIERE EUROPEENNE DES MOUSQUETAIRES | Unité foncière jamais occupée |
| 62 | COMMUNE DE CHOISEY | Unité foncière jamais occupée |

Identification des unités foncières vacantes

| Nb d'unités foncières vacantes | Nb d'unités foncières total | Indice de vacance Art.loi climat |
|--------------------------------|-----------------------------|----------------------------------|
| 2 | 62 | 3,23% |

| Surface des unités foncières vacantes m² | Surface totale des unités foncières | Part de la surface vacante |
|------------------------------------------|-------------------------------------|----------------------------|
| 6058 | 303807 | 1,99% |

| Numéro de carte | Unité Foncière | Code INSEE commune | Section de la parcelle | Numéro de parcelle | Surface en m² | Propriétaires anonymisés |
|-----------------|----------------|--------------------|------------------------|--------------------|---------------|------------------------------------|
| 36 | 39198000DE0100 | 39198 | DE | 100 | 1951 | 4MURS |
| 37 | 39198000DE0098 | 39198 | DE | 98 | 4107 | EPARGNE PIERRE FONCIERE REMUSAT |



CA du Grand Dole

Inventaire des ZAE

au titre de l'article 220
de la loi Climat et Résilience

CHOISEY ZONE 2NAYV

Etat d'occupation des unités foncières

-  Unité foncière jamais occupée
-  Unité foncière vacante au sens de l'article 220 loi climat et résilience
-  Unité foncière occupée, non vacante au sens de l'article 220 loi climat et résilience



Zone 2NAYv

Liste des propriétaires et des occupants par unités foncières

| Numéro sur la carte | Propriétaires anonymisés | Occupants |
|---------------------|------------------------------------------|-------------------------------|
| 1 | EQIOM BETONS | EQIOM BETONS [94555054900238] |
| 2 | SOLVAY OPERATIONS FRANCE | Unité foncière jamais occupée |
| 3 | COMMUNAUTE D'AGGLOMERATION DU GRAND DOLE | Unité foncière jamais occupée |
| 4 | SOLVAY OPERATIONS FRANCE | Unité foncière jamais occupée |
| 5 | COMMUNE DE CHOISEY | Unité foncière jamais occupée |
| 6 | APRR | Unité foncière jamais occupée |

Identification des unités foncières vacantes

| Nb d'unités foncières vacantes | Nb d'unités foncières total | Indice de vacance Art.loi climat |
|--------------------------------|-----------------------------|----------------------------------|
| 0 | 6 | 0,00% |

| Surface des unités foncières vacantes m ² | Surface totale des unités foncières | Part de la surface vacante |
|------------------------------------------------------|-------------------------------------|----------------------------|
| 0 | 31480 | 0,00% |



CA du Grand Dole

Inventaire des ZAE

au titre de l'article 220
de la loi Climat et Résilience

CHOISEY ZONE DE L'ÉCHANGEUR A39 DOLE-CHOISEY

Etat d'occupation des unités foncières

-  Unité foncière jamais occupée
-  Unité foncière vacante au sens de l'article 220 loi climat et résilience
-  Unité foncière occupée, non vacante au sens de l'article 220 loi climat et résilience

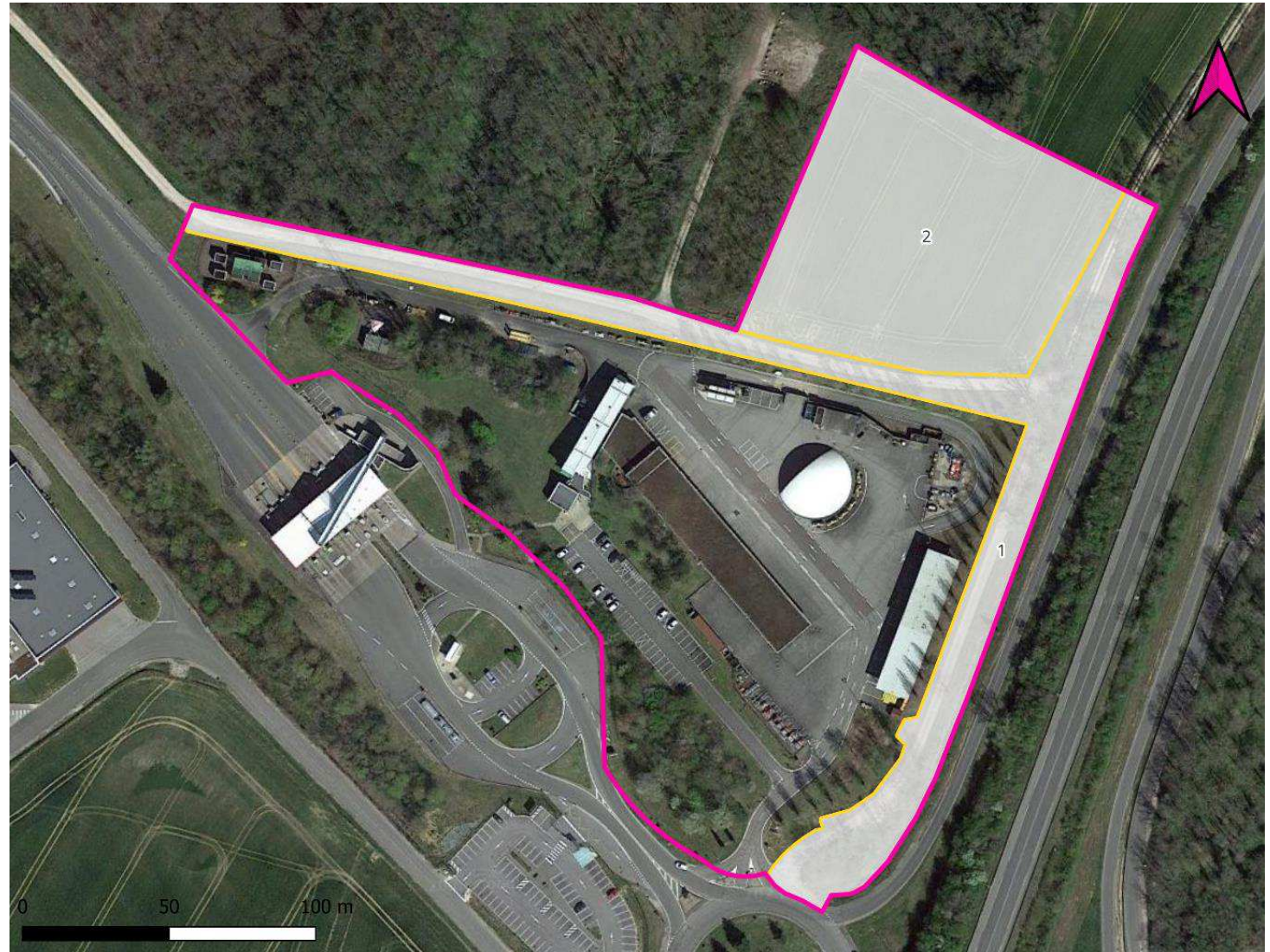

Zone de L'échangeur A39 Dole-Choisey

Liste des propriétaires et des occupants par unités foncières

| Numéro sur la carte | Propriétaires anonymisés | Occupants |
|---------------------|------------------------------------------|-------------------------------|
| 1 | COMMUNE DE CHOISEY | Unité foncière jamais occupée |
| 2 | COMMUNAUTE D'AGGLOMERATION DU GRAND DOLE | Unité foncière jamais occupée |

Identification des unités foncières vacantes

| Nb d'unités foncières vacantes | Nb d'unités foncières total | Indice de vacance Art. loi climat |
|--------------------------------|-----------------------------|-----------------------------------|
| 0 | 2 | 0,00% |

| Surface des unités foncières vacantes m ² | Surface totale des unités foncières | Part de la surface vacante |
|------------------------------------------------------|-------------------------------------|----------------------------|
| 0 | 16174 | 0,00% |



CA du Grand Dole

Inventaire des ZAE

au titre de l'article 220
de la loi Climat et Résilience

CRISSEY SITE MAGYAR

Etat d'occupation des unités foncières

-  Unité foncière jamais occupée
-  Unité foncière vacante au sens de l'article 220 loi climat et résilience
-  Unité foncière occupée, non vacante au sens de l'article 220 loi climat et résilience

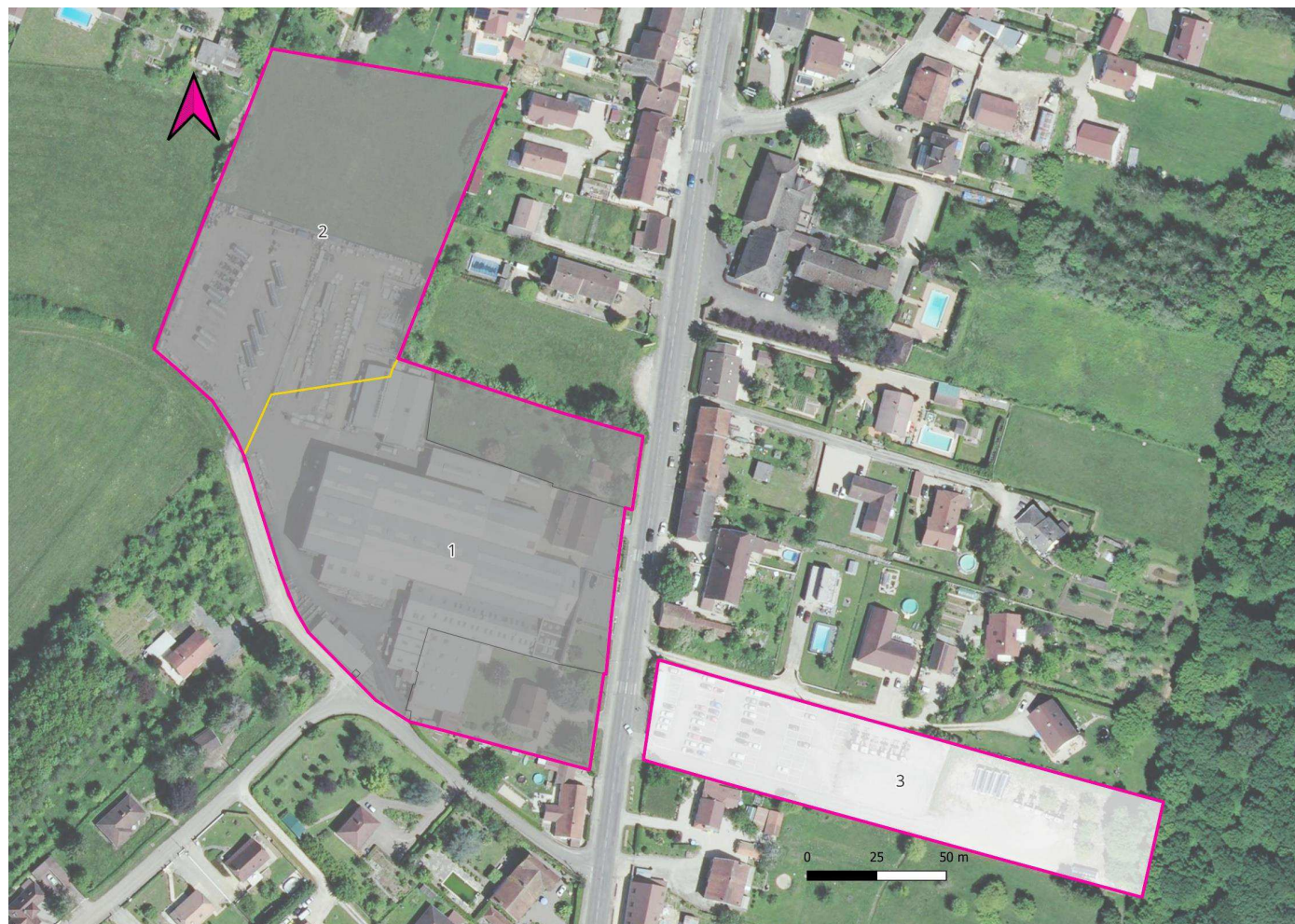

Site Magyar

Liste des propriétaires et des occupants par unités foncières

| Numéro sur la carte | Propriétaires anonymisés | Occupants |
|---------------------|-------------------------------|-------------------------------------------------------------------------------------|
| 1 | ETABLISSEMENTS MAGYAR | INOXYDABLE FRANC-COMTOIS [30415506200017] ETABLISSEMENTS MAGYAR [30418959000058] |
| 2 | INOXYDABLES FRANCS COMTOIS | INOXYDABLE FRANC-COMTOIS [30415506200017] |
| 3 | ETABLISSEMENTS MAGYAR | Unité foncière jamais occupée |

Identification des unités foncières vacantes

| Nb d'unités foncières vacante | Nb d'unités foncières total | Indice de vacance Art.loi climat |
|-------------------------------|-----------------------------|----------------------------------|
| 0 | 3 | 0,00% |

| Surface des unités foncières vacantes m ² | Surface total des unités foncières | Part de la surface vacante |
|------------------------------------------------------|------------------------------------|----------------------------|
| 0 | 29579 | 0,00% |



CA du Grand Dole

Inventaire des ZAE

au titre de l'article 220
de la loi Climat et Résilience

DOLE ZA DES GRANDES EPENOTTES

Etat d'occupation des unités foncières

-  Unité foncière jamais occupée
-  Unité foncière vacante au sens de l'article 220 loi climat et résilience
-  Unité foncière occupée, non vacante au sens de l'article 220 loi climat et résilience

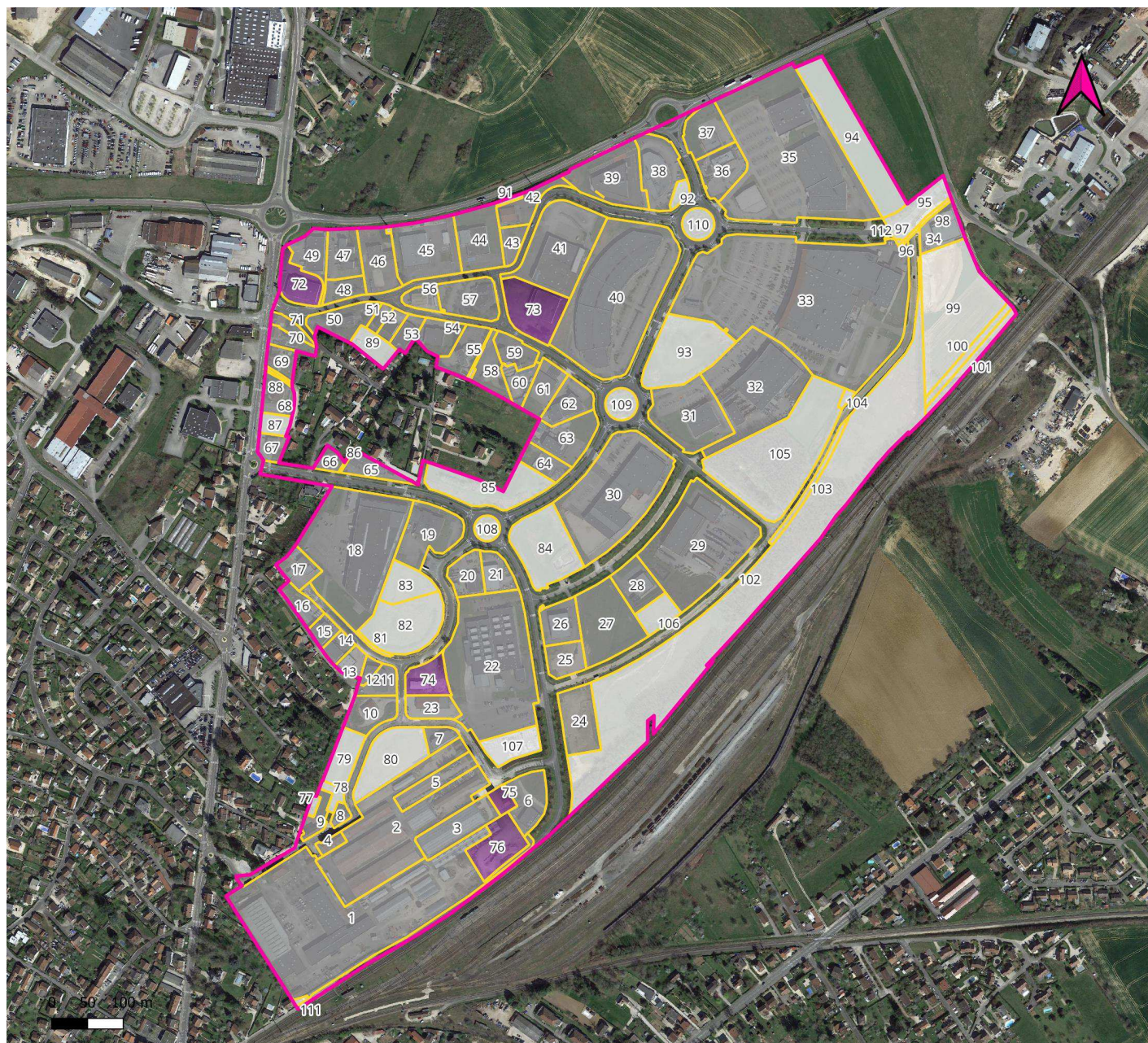

ZA des Grandes Epenottes

Liste des propriétaires et des occupants par unités foncières

| Numéro sur la carte | Propriétaires anonymisés | Occupants |
|---------------------|--------------------------|----------------------------------------------------------------------------------------------------------------------------------------------------------------------------------|
| 1 | COMMUNE DE DOLE | COMITÉ DES FÊTES DE DOLE CENTRE TECHNIQUE MUNICIPAL C.T.M |
| 2 | SCI DOLE ENCHERES | PALLAUD JEAN [44487387100024] ENTREPRISE MUGNIER JEAN-EMMANUEL [53230767500043] URBAN IMPACT [89364284300013] BLACKBOX DOLE [52795402800025] VSD 39 [94853156100017] |
| 3 | LES ARPENTEURS | ATELIER JOSE VINCENT [45042636600024] |
| 4 | LA MORDOREE | RUEZ INVEST [87822958200019] SCI LA MORDOREE [50233772800013] SELARL RUEZ & ASSOCIES - NOTAIRE [52439596900016] |
| 5 | LA GATINOISE | D.P.O. MONNERET [42362864300029] SCI LA GATINOISE [48907334600020] |
| 6 | M C G IMMOBILIER | CARTRADE [43336537600113] SCOP FERMETURES [79314169800019] |
| 7 | YLLI | AVENIR BUREAUTIQUE [33145737400154] |
| 8 | ORPHEANE | LOOK DESIGN SARL [43311503700023] |
| 9 | FRALIO | PMM EPONYME [90095631900017] PMM SALARIES [91747356300018] P M M [40240214300034] |
| 10 | LE LYCANTHROPE | LE LYCANTHROPE [50264392700010] SARL ZIEGLER |
| 11 | MALICHILOM | T'EN REV SYSTEM [49350462500036] FRANCODEP JURA [82052085600023] |
| 12 | PREMIUM | ACADIR [81795337500018] |
| 13 | PM | MULOT MACONNERIE [45126216600023] SCI PM [50851109400023] |
| 14 | CENTAURE | Information volontairement anonymisée (personne physique) |
| 15 | FPS DOLE | AUCENI [88278074500031] NEC TELEPROSPECTION [84079644500020] BASTIDE LE CONFORT MEDICAL [30563503901556] BUREAU DE L'HABITAT FRANCAIS 39 [84760627400011] |
| 16 | ATICI | ATICI [80255360200029] CEM DONER DISTRIBUTION [79471794200021] |
| 17 | _X_ | MOUNETESTI [79306432000021] ESTIVALET SERVICES ET ASSAINISSEMENT [89060051300018] CHAPAT AUTOMATISMES [81988768800029] DOLEM [87892986800015] |

| | | |
|----|----------------------------------------------------|-------------------------------------------------------------------------------------------------------------------------------------------------------------------------------------------------------------------------------------------------------------------------------------------------------------------------------------------------------------------------|
| 18 | ETABLISSEMENT PUBLIC EDUCATIF ET SOCIAL | ETABLISSEMENT PUBLIC EDUCATIF ET SOCIAL [26390024300290] ETABLISSEMENT PUBLIC EDUCATIF ET SOCIAL [26390024300324] ETABLISSEMENT PUBLIC EDUCATIF ET SOCIAL [26390024300308] ETABLISSEMENT PUBLIC EDUCATIF |
| 19 | LA LECHERE MAISON RAMEL | MAISON RAMEL [38287753800027] |
| 20 | 4BSA | CBMAT [43753251800044] |
| 21 | P L | SPORT NET SERVICES [34167077600051] SCI P L [41422236400021] SPORT NET SERVICES SOLUTIONS [81213100100016] |
| 22 | COMMUNE DE DOLE | INDUSTRIE DOLOISE DE MICRO-MECANIQUE [39506181500027] |
| 23 | SCI TROIS | MC CUIR [83012911000011] SARL ABI [43211761200023] ENT. ABI-NURI [81138542600010] |
| 24 | ECCOFOR | ECCOFOR ECOATER, COMPRENDRE, FORMER [75139344800046] ECCOFOR ECOATER, COMPRENDRE, FORMER [75139344800053] ECCOFOR ECOATER, COMPRENDRE, FORMER [75139344800061] |
| 25 | RM | FCB ISOLATION [82998568800011] RM [85254041800013] |
| 26 | FRALIO | GADEST [01555088200789] |
| 27 | SCI DOLEFIM | MONTCHAPET AUTOMOBILES [40440995500071] |
| 28 | CAPITOLE IMMO | INSPIRATION PARQUETS [81445692700015] |
| 29 | DORAS | DORAS [01585179300578] |
| 30 | _X_ | ACTION FRANCE [75330823802245] TAKKO FASHION FRANCE [82938012000198] DOLE OPTIC [78861922900024] NORAUTO FRANCE [48047015202182] BROKER AUDIOLOGIE [81824757900084] OPTIQUE JMG [83868324100015] SEDOC [|
| 31 | ORCETI | FANEM [49144910400026] MOTU [75230477400025] |
| 32 | MORINE | DAGANE [80824170700013] |
| 33 | CETIOR | TIP T'OPTIC [47839667400028] SCI CETIOR [45026784400022] ECHINOPS [91978329000019] LA MAROQUINERIE [82377798200013] SCI ORCETI [45026819800022] BERIC SA [35025121100024] HANA GROUP FRANCE [83489593002] SAS KALLIOPE [81149101800016] JEAN DIT CARRE [350333597] ISACOIF [487605610] AQUA PRESSING [81146638200017] MRDS [793316910] |
| 34 | BPCE LEASE IMMO CREDIT MUTUEL REAL ESTATE LEASE | MOTOS BOX INVEST [88008778800027] MOTOS BOX 39 [41167700800061] |

| | | |
|----|-----------------------------------------------------------------|----------------------------------------------------------------------------------------------------------------------------------------------------------------------------------------------------------------------------|
| 35 | DOLE INVESTISSEMENT | GIFI MAG [47872562503455] ZOO BOUTIC DOLE [78929813000012] DECATHLON FRANCE [50056940502769] BIMOTA [80910791500039] 4MURS [77561894503399] FAR-EN-DOLE [90117913500016] TAPE À L'OEIL |
| 36 | MCDONALDS FRANCE | MCDONALD'S FRANCE [72200393613293] |
| 37 | DOLE INVESTISSEMENT IMMOBILIERE EUROPEENNE DES MOUSQUETAIRES | FRABELLA [87978206800016] NILECEVI [81467502100012] |
| 38 | VINSAINE | MB BOUTIQUES [49398596400052] FMA INVESTISSEMENTS [52345148200021] CAVES MAURIN [42925161400096] VINSAINE [52358703800028] LVS39 - LAVIESAINE [53021619100029] SOCIETE POIFFAUT GERALD [81923483200015] |
| 39 | SCI BC EPENOTTES | GRAND GARAGE DE DOLE SA [40356461000026] |
| 40 | _X_ | JURAKOR [89275628900013] STOCK PLUS [40865624700306] DOLANGE [91394528300012] ZEEMAN TEXTIELSUPERS [44391877600792] PEGASE [88362887701695] LA HALLE [41315173906424] HENRIET LETELLIER [51778600000011] |
| 41 | CREDIT MUTUEL REAL ESTATE LEASE | EPENOTTES IMMO [83063889600019] DOLE MEUBLES [83059551800010] |
| 42 | CRISTO LINE | ONCLE SCOTT'S DOLE [53019246700013] |
| 43 | MESS | LE GARÇON BOUCHER |
| 44 | COEUR DE VILLE | BASIC FIT II [79823301100807] |
| 45 | FINANCIERE VUILLEMIN FRERES | V F CONFORT [66282029900276] |
| 46 | STELLA IMMOBILIERE 10 VIALATTE | AVIS |
| 47 | DOLE FIN INVEST | VAL DOUBS [79468693100021] DOLE FIN INVEST [79488826300017] |
| 48 | FRALIO | SOCIETE DE CONCEPTION, D'ETUDE ET DE REALISATION SOCODER [79173701800022] |
| 49 | LES PRIMEVERES | ELECTRO DOLE [80513601700011] PARE BRISE 39 [84033338900012] |
| 50 | DEKRA FONCIER | AUTO BILAN FRANCE [43780779501192] |
| 51 | PEEX | SARL ETABLISSEMENT DELPHIS [43475071700010] PEEX [48104599500018] |
| 52 | UGO DE LA FERTE | UGO DE LA FERTE [83512855400010] L. FERTIER [83747834600013] ORGANIC COATCH'AIR [90245150900019] |
| 53 | FAVAL | HYGIENE DISCOUNT DOLE [90448646100018] SINEO JURA [39984407500065] |
| 54 | 2RIAN | L.P.M. [52196666300010] |
| 55 | ALOR | VAL DOUBS [79468693100039] ALOR [44462639400019] |
| 56 | SCI FLORIN | SOC IMPORT DISTR APPAR CUISINE [32235642900033] MAINTENANCE ENERGIES [44450308000046] |

| | | |
|----|------------------------------------------|---------------------------------------------------------------------------------------------------------------------------------------------------------------------------------------------------------------------------------------------------------------------------------------------|
| 57 | LES EPENOTTES | LE BELLAGIO [80971612900014] |
| 58 | SAE | SCI DAJODA [85268995900017] EURL DI FILIPPO [51765000800025] |
| 59 | DAJODA | YOUSSEF [84101680100034] SCI DU LAOUL [48850792200018] CENTRE OPHTALMOLOGIQUE DE DOLE [92276523500010] SELARL DOCTEUR FIRAS YOUSSEF [94845778300017] SARL P.A. OH! ASSOCIES [42058633100035] HOLDING SAF |
| 60 | TJB | TJB [81904123700010] LOCATEOBOX [81929279800017] |
| 61 | FRALIO | MASTHE [85341026400016] |
| 62 | SCI LA JURASIENNE IMMOBILIERE | OMNISYS [51496380000024] MAISONS DU MONDE FRANCE [38319665602041] |
| 63 | ZAC DE DOLE I | MAHYTEC [50164003100024] |
| 64 | FAMIGLIA | JURA PISCINES [45162287200021] HOLDING FAEDO [80363388200011] FAMIGLIA [81856727300011] PHILAE SPA [91402146400013] |
| 65 | SCI DE LILE TUDY | E CHECHILLOT PROTHESE ORTHESE [33445581300033] SCI DE L'ILE TUDY [39379735200027] |
| 66 | LAXONE | HENRY [75251864700025] GUICHARD [52417710200034] SCM LA SYNAPSE [52012032000012] L'AXONE [90052498400011] BASET [47897476900026] SCHLIENGER [47843571200029] GUILHENDOU [88489670500016] JAGHRI [9177859] Information volontairement anonymisée (personne physique) |
| 67 | ISIS | SARL GOMEZ-JONQUET [79981397700011] MAISON |
| 68 | SCI DS | ODBXCLUB [75221878400011] SCI DS [75056552500011] |
| 69 | X | MAISON |
| 70 | X | MAISON |
| 71 | X | MAISON |
| 72 | LES JONQUILLES | Unité foncière vacante |
| 73 | BATILOC | Unité foncière vacante |
| 74 | 4BSA | Unité foncière vacante |
| 75 | CUBI | Unité foncière vacante |
| 76 | GRUAY | Unité foncière vacante |
| 77 | X | Unité foncière jamais occupée |
| 78 | RUEZ ET FILS | Unité foncière jamais occupée |
| 79 | COMMUNAUTE D'AGGLOMERATION DU GRAND DOLE | Unité foncière jamais occupée |
| 80 | COMMUNAUTE D'AGGLOMERATION DU GRAND DOLE | Unité foncière jamais occupée |
| 81 | COMMUNE DE DOLE | Unité foncière jamais occupée |
| 82 | COMMUNAUTE D'AGGLOMERATION DU GRAND DOLE | Unité foncière jamais occupée |
| 83 | LA LECHERE | Unité foncière jamais occupée |

| | | |
|-----|-------------------------------------------------|-------------------------------|
| 84 | COMMUNE DE DOLE | Unité foncière jamais occupée |
| 85 | COMMUNAUTE D'AGGLOMERATION DU GRAND DOLE | Unité foncière jamais occupée |
| 86 | X | Unité foncière jamais occupée |
| 87 | OLIMAN | Unité foncière jamais occupée |
| 88 | OLIMAN | Unité foncière jamais occupée |
| 89 | COMMUNE DE DOLE | Unité foncière jamais occupée |
| 90 | COMMUNAUTE D'AGGLOMERATION DU GRAND DOLE | Unité foncière jamais occupée |
| 91 | CREDIT MUTUEL REAL ESTATE LEASE | Unité foncière jamais occupée |
| 92 | COMMUNE DE DOLE | Unité foncière jamais occupée |
| 93 | COMMUNE DE DOLE | Unité foncière jamais occupée |
| 94 | COMMUNAUTE D'AGGLOMERATION DU GRAND DOLE | Unité foncière jamais occupée |
| 95 | COMMUNE DE DOLE | Unité foncière jamais occupée |
| 96 | CETIOR | Unité foncière jamais occupée |
| 97 | COMMUNAUTE DAGGLOMERATION DU GRAND DOLE | Unité foncière jamais occupée |
| 98 | BPCE LEASE IMMO;CREDIT MUTUEL REAL ESTATE LEASE | Unité foncière jamais occupée |
| 99 | X | Unité foncière jamais occupée |
| 100 | X | Unité foncière jamais occupée |
| 101 | COMMUNAUTE D'AGGLOMERATION DU GRAND DOLE | Unité foncière jamais occupée |
| 102 | COMMUNAUTE D'AGGLOMERATION DU GRAND DOLE | Unité foncière jamais occupée |
| 103 | COMMUNE DE DOLE | Unité foncière jamais occupée |
| 104 | COMMUNE DE DOLE | Unité foncière jamais occupée |
| 105 | COMMUNE DE DOLE | Unité foncière jamais occupée |
| 106 | COMMUNAUTE D'AGGLOMERATION DU GRAND DOLE | Unité foncière jamais occupée |
| 107 | COMMUNAUTE D'AGGLOMERATION DU GRAND DOLE | Unité foncière jamais occupée |
| 108 | COMMUNE DE DOLE | Unité foncière jamais occupée |
| 109 | COMMUNE DE DOLE | Unité foncière jamais occupée |
| 110 | COMMUNE DE DOLE | Unité foncière jamais occupée |
| 111 | X | Unité foncière jamais occupée |
| 112 | COMMUNE DE DOLE | Unité foncière jamais occupée |
| 113 | COMMUNE DE DOLE | Unité foncière jamais occupée |
| 114 | COMMUNE DE DOLE | Unité foncière jamais occupée |
| 115 | ZIEUXANDRE 1 | Unité foncière jamais occupée |
| 116 | COMMUNE DE DOLE | Unité foncière jamais occupée |

ZA des Grandes Epenottes

Identification des unités foncières vacantes

| Nb d'unités foncières vacantes | Nb d'unités foncières total | Indice de vacance Art.loi climat |
|--------------------------------|-----------------------------|----------------------------------|
| 5 | 116 | 4,30% |

| Surface des unités foncières vacantes m ² | Surface totale des unités foncières | Part de la surface vacante |
|------------------------------------------------------|-------------------------------------|----------------------------|
| 16497 | 605115 | 2,73% |

| Numéro de carte | Unité Foncière | Code INSEE commune | Section de la parcelle | Numéro de parcelle | Surface en m ² | Propriétaires anonymisés |
|-----------------|----------------|--------------------|------------------------|--------------------|---------------------------|--------------------------|
| 72 | 39198000AI0495 | 39198 | AI | 495 | 3012 | LES JONQUILLES |
| 73 | 39198000AI0282 | 39198 | AI | 282 | 5609 | BATILOC |
| 74 | 39198000AL0288 | 39198 | AL | 288 | 2698 | 4BSA |
| 75 | 39198000AL0319 | 39198 | AL | 319 | 995 | CUBI |
| 76 | uf391980118502 | 39198 | AL | 252 | 4183 | GRUAY |



CA du Grand Dole

Inventaire des ZAE

au titre de l'article 220
de la loi Climat et Résilience

DOLE ZA DES MESNILS PASTEUR

Etat d'occupation des unités foncières

-  Unité foncière jamais occupée
-  Unité foncière vacante au sens de l'article 220 loi climat et résilience
-  Unité foncière occupée, non vacante au sens de l'article 220 loi climat et résilience

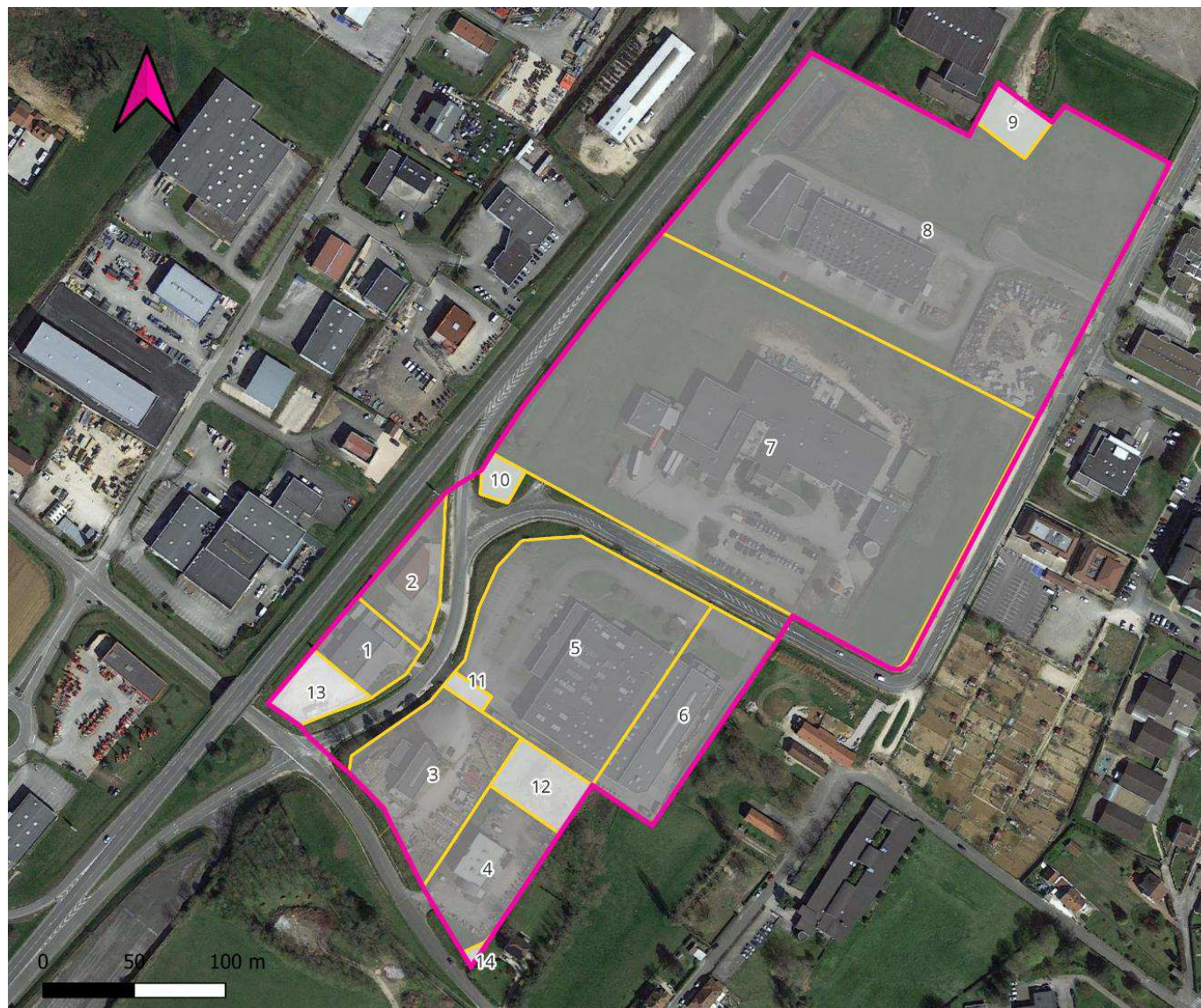

ZA des Mesnils Pasteur

Liste des propriétaires et des occupants par unités foncières

| Numéro sur la carte | Propriétaires anonymisés | Occupants |
|---------------------|--------------------------------------------|--------------------------------------------------------------------------------------------------------------------------------------------------------------------------------------------------------------------------|
| 1 | SCI LA SUITE | SCI SRP [80229872900012] HIGS [90857280300017] FEU DE BRESSE [80534343100039] GILLES STEPCZAK [41366734600048] SCI MARIBELLE [88023666600017] |
| 2 | MB FIMMO | A.H PRO PISCINES & SPA |
| 3 | MANITOWOC CRANE GROUP FRANCE OU MCG FRANCE | MANITOWOC CRANE GROUP FRANCE OU MCG |
| 4 | AJV IMMOBILIER | MANITOWOC CRANE GROUP FRANCE OU MCG FRANCE [63204583700481] |
| 5 | NP JURA | NP JURA [35286238700029] |
| 6 | SOC INDUS MOULAGES PRECISION | NP JURA |
| 7 | CLAVIERE SOC | CLAVIERE SOC [03685013900191] |
| 8 | COMMUNAUTE D'AGGLOMERATION DU GRAND DOLE | REPAIR SCHWEITZER [82376202600040] AFULUDINE [82177152400039] HUMANI RH CHAPOTOT [81898798400023] INITIATIVE DOLE TERRITOIRES [39800454900034] GROUPE FORCES [43994596500101] BGE FRANCHE-COMTE [3913190] |
| 9 | SYNDICAT INTERCOMMUNAL DES EAUX | Unité foncière jamais occupée |
| 10 | COMMUNE DE DOLE | Unité foncière jamais occupée |
| 11 | COMMUNE DE DOLE | Unité foncière jamais occupée |
| 12 | COMMUNE DE DOLE | Unité foncière jamais occupée |
| 13 | MARIBELLE | Unité foncière jamais occupée |
| 14 | _X | Unité foncière jamais occupée |

Identification des unités foncières vacantes

| Nb d'unités foncières vacantes | Nb d'unités foncières total | Indice de vacance Art.loi climat |
|--------------------------------|-----------------------------|----------------------------------|
| 0 | 14 | 0% |

| Surface des unités foncières vacantes m² | Surface totale des unités foncières | Part de la surface vacante |
|------------------------------------------|-------------------------------------|----------------------------|
| 0 | 99288 | 0% |



CA du Grand Dole

Inventaire des ZAE

au titre de l'article 220
de la loi Climat et Résilience

DOLE ZA DU DEFOIS

Etat d'occupation des unités foncières

-  Unité foncière jamais occupée
-  Unité foncière vacante au sens de l'article 220 loi climat et résilience
-  Unité foncière occupée, non vacante au sens de l'article 220 loi climat et résilience

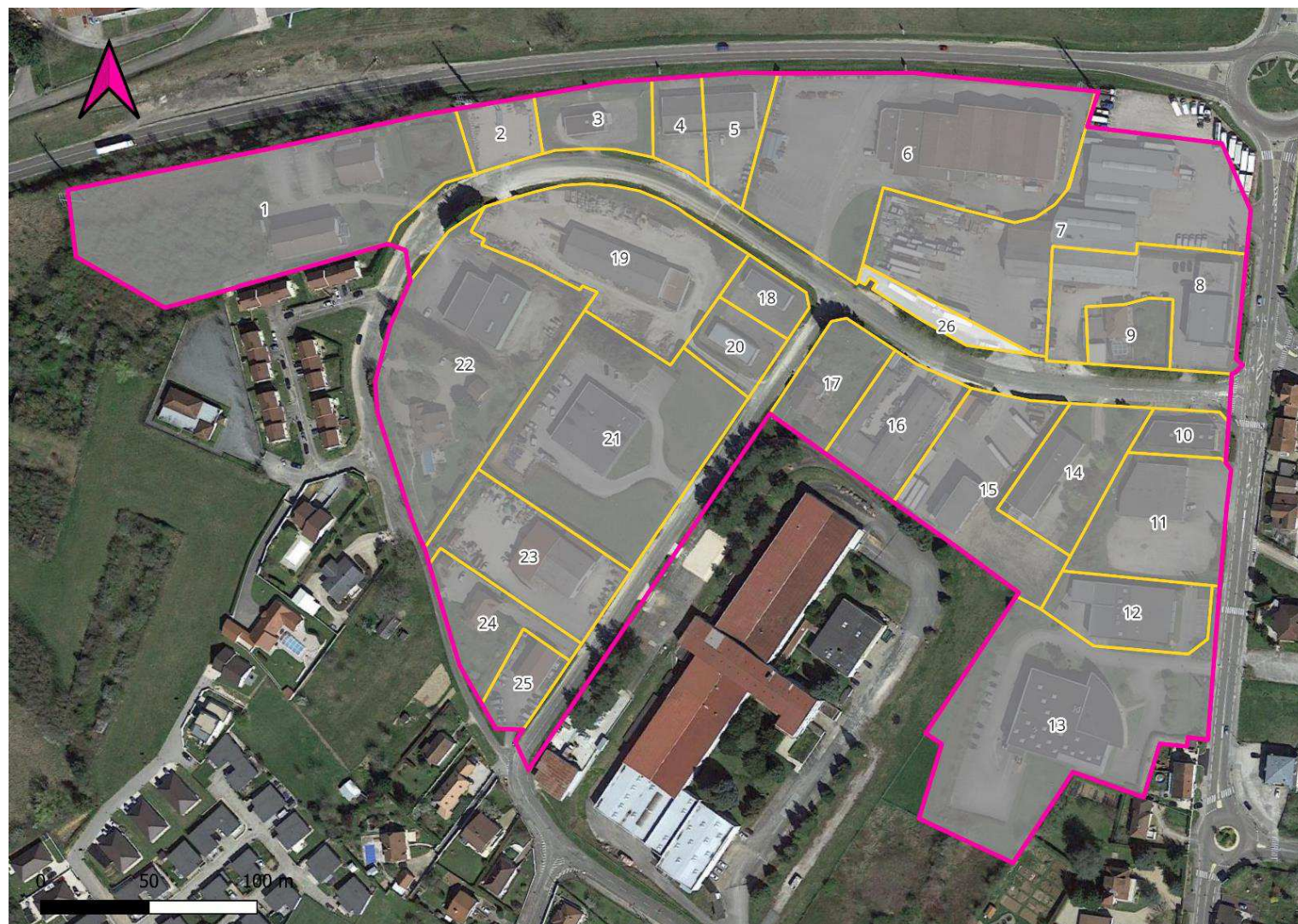

ZA du Defois

Liste des propriétaires et des occupants par unités foncières

| Numéro sur la carte | Propriétaires anonymisés | Occupants |
|---------------------|----------------------------------------------|---------------------------------------------------------------------------------------------------------------------------------------------------------|
| 1 | SOC INVEST HOTEL DOLE | SOC INVEST HOTEL DOLE [38001840800027] |
| 2 | EKWOK | ENTREPRISE DAMIN |
| 3 | AUTOMOBILE CLUB JURASSIEN | AUTOMOBILE CLUB JURASSIEN [77839573100079] |
| 4 | BL INVESTISSEMENT | BL AUTOMOBILES [82478403700015] |
| 5 | CHARLY | SPFC [44925274100011] DAG AUTOS |
| 6 | MAURIN | SCABOIS [50429696300060] V2L [91932913600015] ETABLISSEMENTS J. LABORIER [32522156200060] |
| 7 | ETABLISSEMENTS BERTHIER | TRANSPORTS CUYNET [39206510800020] BERTHIER TRUCKS SERVICES [89129284900033] |
| 8 | CDJH | HINTZY DISTRIBUTION [83783935600016] |
| 9 | _X_ | MAISON |
| 10 | JACQUARD | DAVID GRAPHIC [52877884800028] |
| 11 | BPCE LEASE IMMO | ALLIANCE AUTOMOTIVE GRAND EST [50792920600476] |
| 12 | DE L'AN II | LIG SOCIETE D'INGENIERIE GRAPHIQUE [34362698200023] MACS [83435099300012] |
| 13 | ROSE2A | GERMOND GROSSISTE PRINT [83857339200019] IDCOM [84045478900040] XEFI DOLE - GERMOND [31036997000069] |
| 14 | ELIEN | AUTOMATISME ET ELECTRICITE DE L'EST [34192054400036] |
| 15 | DUCULIUS | TRANSPORTS BENOIT GROS & FILS [38477032700029] |
| 16 | IMMOLOC ENTREPRISE BETB | AU CONFORT DU BAIN MISIEWICZ [88824091800019] BALLAGNY LIVRAISON ELECTROMENAGER BALLAGNY [49903748900022] IMMOLOC ENTREPRISE B&B [82096097900012] |
| 17 | _X_ | GPS PREVENTION [48366307600030] MAISON |
| 18 | _X_ | MONDIAL PARE-BRISE [41850534300701] DOLE COURTAGE [79869304000015] |
| 19 | ENTREPRISE DAMIN | ENTREPRISE DAMIN [03725004000021] DAMIN [42803242900014] |
| 20 | _X_ | ATELIER D'AGENCEMENT INTERIEUR [88893978200015] FRANCHE-COMTE PISCINE & SPA |
| 21 | ACTIF IMMOBILIER SARL LATITUDE IMMOBILIER | DOLEA-EAU [81397928300013] DOLEA-ASSAINISSEMENT [81400659900017] |
| 22 | _X_ | MEDIAPOST [33164801403135] MAISON |
| 23 | BGM DOLE IMMO | VALLET S.A.S. [03705005100020] |
| 24 | _X_ | MAISON |
| 25 | _X_ | SCI DES ARENES [38905833000017] |
| 26 | ETABLISSEMENTS BERTHIER | Unité foncière jamais occupée |

ZA du Defois

Identification des unités foncières vacantes

| Nb d'unités foncières vacantes | Nb d'unités foncières total | Indice de vacance Art.loi climat |
|--------------------------------|-----------------------------|----------------------------------|
| 0 | 26 | 0% |

| Surface des unités foncières vacantes m ² | Surface totale des unités foncières | Part de la surface vacante |
|------------------------------------------------------|-------------------------------------|----------------------------|
| 0 | 95274 | 0% |



CA du Grand Dole

Inventaire des ZAE

au titre de l'article 220
de la loi Climat et Résilience

DOLE ZA DU TUMULUS

Etat d'occupation des unités foncières

-  Unité foncière jamais occupée
-  Unité foncière vacante au sens de l'article 220 loi climat et résilience
-  Unité foncière occupée, non vacante au sens de l'article 220 loi climat et résilience

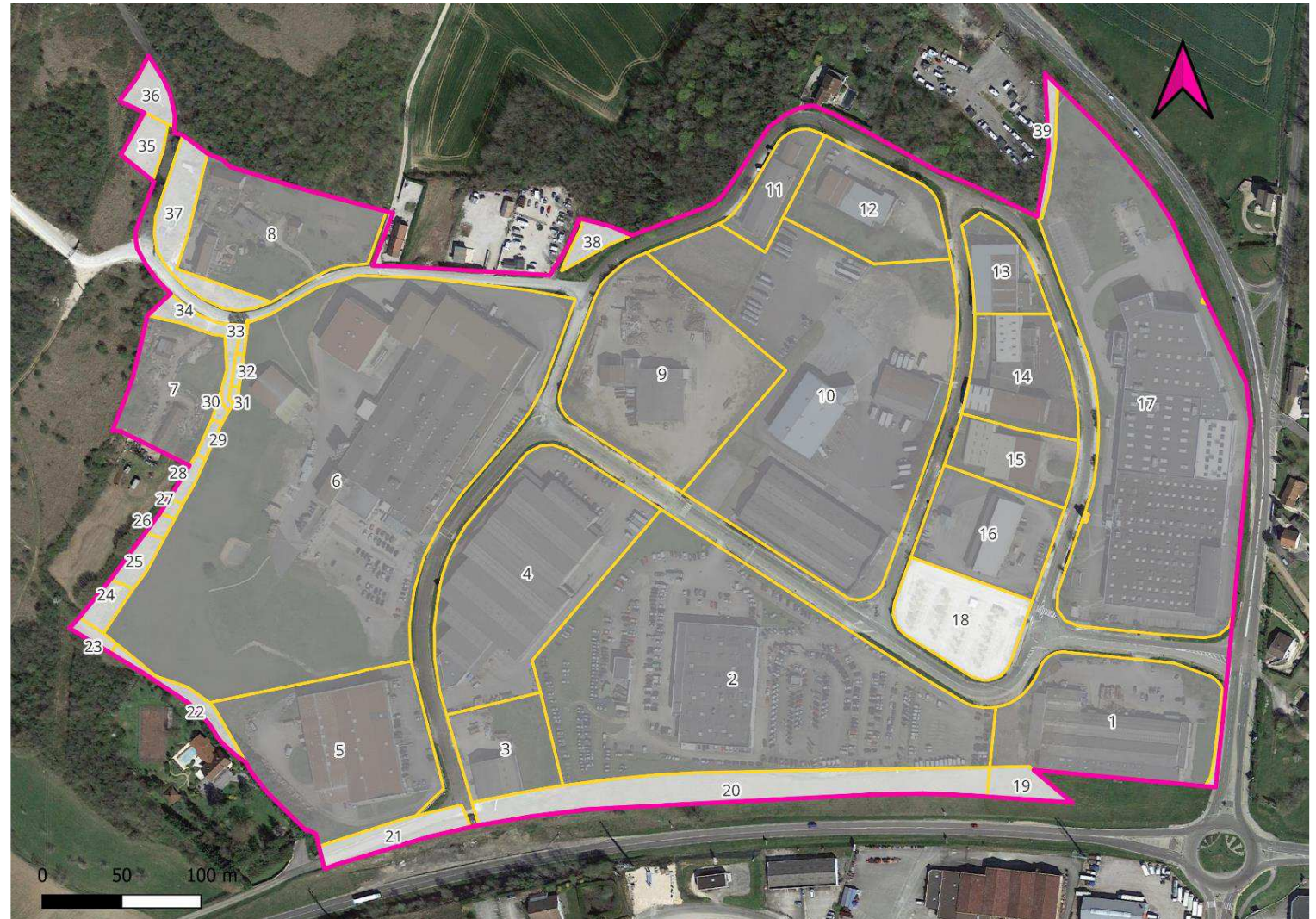

ZA du Tumulus

Liste des propriétaires et des occupants par unités foncières

| Numéro de carte | Propriétaires anonymisés | Occupants |
|-----------------|-------------------------------|-------------------------------------------------------------------------------------------------------------------------------------------------------------------------------------------------------------------------|
| 1 | PARROT | PARROT [03635006400014] |
| 2 | GASPARD IMMO | SORECA AUTOMOBILES [30085410600071] |
| 3 | SCI SP IMMO | SAS SP GROUPE |
| 4 | AUBEPINE | PRO A PRO DISTRIBUTION NORD [34143410800195] PRO A PRO DISTRIBUTION NORD [34143410800062] |
| 5 | IMMOBILIERE 3C | SNDR EVOLUTION [82466539200026] IMMOBILIERE 3C [34492175400091] MAISON MAISON |
| 6 | FONCIERE BOUVARD | BOUVARD ALINA INDUSTRIE [30245699100017] |
| 7 | _X_ | MAISON |
| 8 | DU CASTEL | SCI DU CASTEL [42237524600028] MAISON MAISON |
| 9 | SCI DU LIOUX | C.SERRAND [38206903700044] |
| 10 | MONGE | DESIGN I MEDIA [42219266600028] YSB [87948360000034] SP DISTRIBUTION [90515845700028] VINTAGE AUTOS 39 [88862471500015] GALVA BELT [52134134700024] SP PISCINE [89161106300027] HP2S [37994208900069] |
| 11 | DES SEQUANES | SCI DES SEQUANES [35081303600018] JURASSIENNE DE MODELAGE [30084834800011] |
| 12 | CAPSTHENE | ENTREPRISE JURASSIENNE ELECTRICITE [32156139100012] CAPSTHENE [80847440700018] |
| 13 | SOUBRIER SARL METALLIER | SOUBRIER SARL METALLIER [03675004000010] |
| 14 | ETABLISSEMENTS BURDIN BOSSERT | ETABLISSEMENTS BURDIN BOSSERT [56282133000148] |
| 15 | _X_ | SA ETABLISSEMENTS GIRARD [64665012700038] |
| 16 | DE LA MONTEE ROUGE | PAULA [79871301200051] PIERRE PERRET [31413736500040] SCI DES PATERS [32489443500027] DE LA MONTEE ROUGE [48820602000015] FININVEST [51904128900033] |
| 17 | C ET K COMPONENTS | C&K AEROSPACE [89433503300011] TRES FRANCE HOLDINGS SAS [83225680400010] COMITE D'ENTREPRISE C&K [82220653800016] C&K CONNECT [89433625400012] C & K COMPONENTS SAS [64204437400501] C&K FRANCE HOLDINGS |
| 18 | C ET K COMPONENTS | Unité foncière jamais occupée |

| | | |
|--------|----------------------------------------------|-------------------------------|
| 19 | JE2H | Unité foncière jamais occupée |
| 20 | COMMUNE DE DOLE | Unité foncière jamais occupée |
| 21 | COMMUNE DE DOLE | Unité foncière jamais occupée |
| 22 | SOLVAY OPERATIONS FRANCE | Unité foncière jamais occupée |
| 23 | X | Unité foncière jamais occupée |
| 24 | X | Unité foncière jamais occupée |
| 25 | SOLVAY OPERATIONS FRANCE | Unité foncière jamais occupée |
| 26 | X | Unité foncière jamais occupée |
| 27 | X | Unité foncière jamais occupée |
| 28 | X | Unité foncière jamais occupée |
| 29 | X | Unité foncière jamais occupée |
| 30 | COMMUNE DE DOLE | Unité foncière jamais occupée |
| 31 | X | Unité foncière jamais occupée |
| 32 | X | Unité foncière jamais occupée |
| 33 | X | Unité foncière jamais occupée |
| 34 | COMMUNE DE DOLE | Unité foncière jamais occupée |
| 35 | X | Unité foncière jamais occupée |
| 36 | X | Unité foncière jamais occupée |
| 37 | DU CASTEL | Unité foncière jamais occupée |
| 38 | ETAT MINISTERE DE L URBANISME ET DU LOGEMENT | Unité foncière jamais occupée |
| 39 | COMMUNAUTE D AGGLOMERATION DU GRAND DOLE | Unité foncière jamais occupée |
| Voirie | DEPARTEMENT DU JURA | Unité foncière jamais occupée |

Identification des unités foncières vacantes

| Nb d'unités foncières vacantes | Nb d'unités foncières total | Indice de vacance Art.loi climat |
|--------------------------------|-----------------------------|----------------------------------|
| 0 | 40 | 0,00% |

| Surface des unités foncières vacantes m ² | Surface totale des unités foncières | Part de la surface vacante |
|------------------------------------------------------|-------------------------------------|----------------------------|
| 0 | 234464 | 0,00% |



CA du Grand Dole

Inventaire des ZAE

au titre de l'article 220
de la loi Climat et Résilience

DOLE ZONE PORTUAIRE

Etat d'occupation des unités foncières

-  Unité foncière jamais occupée
-  Unité foncière vacante au sens de l'article 220 loi climat et résilience
-  Unité foncière occupée, non vacante au sens de l'article 220 loi climat et résilience



Zone Portuaire

Liste des propriétaires et des occupants par unités foncières

| Numéro sur la carte | Propriétaires anonymisés | Occupants |
|---------------------|---------------------------------------------------------------------------------------------------|--------------------------------------------------------------------------------------------------------------------------------------------------------------------------------------------------------------------------|
| 1 | COMMUNAUTE D'AGGLOMERATION DU GRAND DOLE | JURA WATT [88233848600021] IDEAL STANDARD FRANCE [55201096900418] MAISON SPORT SANTE GRAND DOLE DOLE EXPO VELO CLUB DOLOIS |
| 2 | SYNDICAT INTERCOMMUNAL DE COLLECTE ET DE TRAITEMENT DES ORDU | DECHETERIE |
| 3 | GRAND DOLE HABITAT | PARKING |
| 4 | GRAND DOLE HABITAT | GRAND DOLE HABITAT [27390002700056] GRAND DOLE HABITAT [27390002700049] CONVENTION DE MANDATS [27390002700031] |
| 5 | DE LA FENOTTE | MAISON |
| 6 | _X_ | MAISON |
| 7 | SCI BOUNCE | SCI BOUNCE [90106191100011] REBONDIR [51372012800059] |
| 8 | AGRICOLE INTERVAL | JARDIVAL SARL [34177534400128] |
| 9 | DE LA FENOTTE | C M H [75163031000017] BOIS ET MATERIAUX DOLOIS [49303496100018] CM PNEUS [51495180500027] C M LAVAGE [79501585800017] SCI VIESTE [89800758800020] SCI CM IMMO [79284708900010] |
| 10 | A S P T T LONS LE SAUNIER | ASPTT |
| 11 | COLPOWER | GRDF [44478651102986] |
| 12 | F Y | DMSN [91422873900019] SARL MATHI |
| 13 | _X_ | IMMEUBLE |
| 14 | MAISON JOLIMOY | IMMEUBLE |
| 15 | _X_ | SOC BLANCHISSERIE ROUX [03715023200017] CLAUDIUS [47885621400018] |
| 16 | DEPARTEMENT DU JURA | MGF_MCPR |
| 17 | DIRECTION DEPARTEMENTALE DE L'EQUIPEMENT ETAT MINISTERE DE LEQUIPEMENT DES TRANSPORTS DU LOGEMENT | ASS SPORTIVE CULTUR ENTRAIDE EQUIPEMENT [37882468400021] OFFICE FRANCAIS DE LA BIODIVERSITE [13002591902292] |
| 18 | DEPARTEMENT DU JURA | CENTRE TECHNIQUE ROUTIER |
| 19 | DOLDIS | BATI DOLE SARL [40301407900020] |
| 20 | _X_ | ECIG EST DEVELOPPEMENT [82309245700089] T'COIF [43396999500052] SARL JEAN DIT CARRE [35033359700069] PHARMACIE DE LA RIVE GAUCHE [49975683100016] MEDICAL LAFAYETTE [87867140300011] AMT SUSHI SAS [8230] |
| 21 | BPIFRANCE | LIDL [34326262219198] |

| | | |
|----|------------------------------------------|---------------------------------------------------------------------------------------------------------------------------------------------------------------------------|
| 22 | DU NOUVEAU PORT | TRANSPORTS DEMENAGEMENTS GROS [33791824700020] CM PNEUS POIDS LOURDS |
| 23 | DEEP GREY | COOP AGIR CEIBAC [49814202500036] GRAND EST DEVELOPPEMENT [84144598400054] |
| 24 | JMT IMMOBILIERE | DOLE BOYAUX [31627799500023] JMT IMMOBILIERE [48492141600018] |
| 25 | SIX ET SEPT | ALEXANDRE VILLET FINANCE [83199869500025] SOCIETE NOUVELLE PUGET - SN PUGET [82175649100014] SCI SIX ET SEPT [37854239300012] PUGET DESAMANTAGE [84364397400010] |
| 26 | L 2 F | JEALOURA [85285914900019] VGBE SOCIER |
| 27 | LANVIN | CLAVIERE VIANDES SA [38023057300020] |
| 28 | CHAZELLE | SCI CHAZELLE [48507292000013] DECOUPES SERVICE PAPIERS CHAZELLE [37807463700026] SARL CHAZELLE IMPRIMEURS [35367543200028] |
| 29 | IMMO PL 102 | Unité foncière vacante |
| 30 | COMMUNAUTE D'AGGLOMERATION DU GRAND DOLE | Unité foncière vacante |
| 31 | X | Unité foncière vacante |
| 32 | COMMUNE DE DOLE | Unité foncière jamais occupée |
| 33 | COMMUNE DE DOLE | Unité foncière jamais occupée |
| 34 | COMMUNE DE DOLE | Unité foncière jamais occupée |
| 35 | X | Unité foncière jamais occupée |
| 36 | COMMUNAUTE D'AGGLOMERATION DU GRAND DOLE | Unité foncière jamais occupée |
| 37 | COMMUNE DE DOLE | Unité foncière jamais occupée |
| 38 | COMMUNE DE DOLE | Unité foncière jamais occupée |
| 39 | COMMUNE DE DOLE | Unité foncière jamais occupée |

Identification des unités foncières vacantes

| Nb d'unités foncières vacantes | Nb d'unités foncières total | Indice de vacance Art.loi climat |
|--------------------------------|-----------------------------|----------------------------------|
| 3 | 39 | 7,70% |

| Surface des unités foncières vacantes m ² | Surface total des unités foncières | Part de la surface vacante |
|------------------------------------------------------|------------------------------------|----------------------------|
| 4583 | 393771 | 1,16% |

| Numéro de carte | Unité Foncière | Code INSEE commune | Section de la parcelle | Numéro de parcelle | Surface en m ² | Propriétaires anonymisés |
|-----------------|----------------|--------------------|------------------------|--------------------|---------------------------|------------------------------------------|
| 29 | 39198000CR0285 | 39198 | CR | 285 | 5965 | IMMO PL 102 |
| 30 | 39198000CR0327 | 39198 | CR | 327 | 1209 | COMMUNAUTE D'AGGLOMERATION DU GRAND DOLE |
| 31 | uf391980031522 | 39198 | BW | 195 | 609 | X |



CA du Grand Dole

Inventaire des ZAE

au titre de l'article 220
de la loi Climat et Résilience

FOUCHERANS RUE DE MONNIERES

Etat d'occupation des unités foncières

-  Unité foncière jamais occupée
-  Unité foncière vacante au sens de l'article 220 loi climat et résilience
-  Unité foncière occupée, non vacante au sens de l'article 220 loi climat et résilience

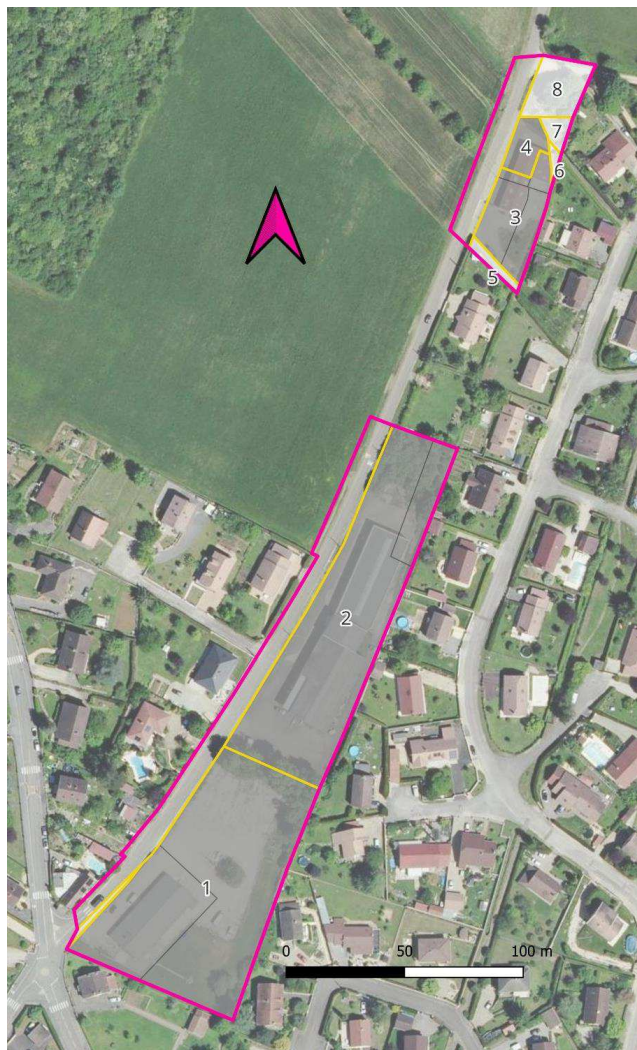

Rue de Monnières

Liste des propriétaires et des occupants par unités foncières

| Numéro sur la carte | Propriétaires anonymisés | Occupants |
|---------------------|----------------------------|--------------------------------------------------|
| 1 | LJC | LJC [90379737100015] |
| 2 | JYB | ADDITIF [39117586600022] JYB [43464880400012] |
| 3 | _X_ | MAISON |
| 4 | LOICK CANAULT | LOICK CANAULT |
| 5 | _X_ | Unité foncière jamais occupée |
| 6 | _X_ | Unité foncière jamais occupée |
| 7 | COMMUNE DE FOUCHERANS | Unité foncière jamais occupée |
| 8 | ASS FONCIERE DE FOUCHERANS | Unité foncière jamais occupée |
| Voirie | COMMUNE DE FOUCHERANS | Unité foncière jamais occupée |

Identification des unités foncières vacantes

| Nb d'unités foncières vacantes | Nb d'unités foncières total | Indice de vacance Art.loi climat |
|--------------------------------|-----------------------------|----------------------------------|
| 0 | 9 | 0,00% |

| Surface des unités foncières vacantes m ² | Surface total des unités foncières | Part de la surface vacante |
|------------------------------------------------------|------------------------------------|----------------------------|
| 0 | 13466 | 0,00% |



CA du Grand Dole

Inventaire des ZAE

au titre de l'article 220
de la loi Climat et Résilience

FOUCHERANS ZA DE CHAUCHEUX

Etat d'occupation des unités foncières

-  Unité foncière jamais occupée
-  Unité foncière vacante au sens de l'article 220 loi climat et résilience
-  Unité foncière occupée, non vacante au sens de l'article 220 loi climat et résilience

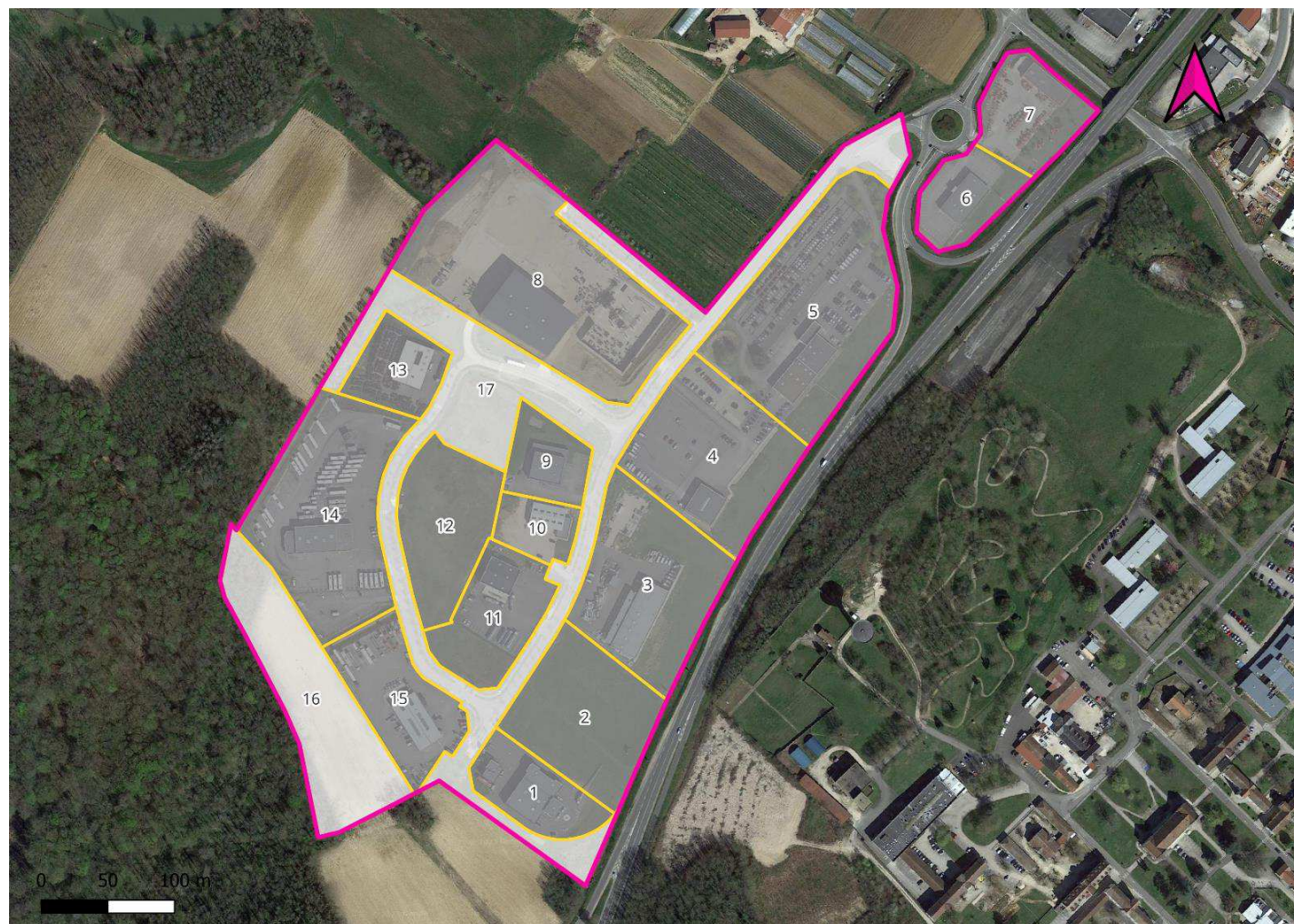

Liste des propriétaires et des occupants par unités foncières

| Numéro sur la carte | Propriétaires anonymisés | Occupants |
|---------------------|------------------------------------------|-----------------------------------------------------------------------------------------------------------------------------------------------------------------------------------------------------------------------------|
| 1 | _X_ | SERPOL [32623391300168] TFP DOLE [78938667900045] FRANCHE COMTE PISCINE ET SPA [75307428500069] DIO 99 [85332490300014] MONA [44403730300039] |
| 2 | _X_ | TERRE MOTOCULTURE [83796025100028] LDS AUDIT [43312729700045] LDS 39 [03675015600055] OD INVEST [91334818100011] M CONSTRUCTIONS [89769531800013] VALEURS RH [89837601700056] OD OPTIQUE [91441657300014] |
| 3 | DU ROI SOLEIL | SOCIETE DOLOISE DE PEINTURE [39349076800032] |
| 4 | WILSON II | LES VERANDAS JURASSIENNES [91755517900022] |
| 5 | WILSON II | KENNEDY III [42152997500029] SOCIETE DU 4 BOULEVARD KENNEDY [37752439200026] AUTOPOLE [32341800400038] WILSON II [43195521000023] K.D CONCEPT [84132598800019] |
| 6 | IMMO TONUS DOLE | TONUS DOLE [82172484600018] |
| 7 | LOXAM | LOXAM [45077696804223] |
| 8 | SAS PAGOT ET SAVOIE | SAS PAGOT ET SAVOIE [42115921100273] |
| 9 | ANTOINE | SONEPAR FRANCE DISTRIBUTION [82448465300350] |
| 10 | EPICALIA | CERIGNAT PAYSAGES [48917349200021] |
| 11 | SCI TRANS JURA | DELISLE SAS [38349340000246] TRANSPORT ANTOINE |
| 12 | SCI D 5 | JURA TRUCKS SERVICES [52431190900021] SCI D 5 [85160417300027] GROUPE FRANCOIS TRUCKS [81416860500024] |
| 13 | SCI DE BOUSSIERES | NEOVIA PNEUMATIQUE [50916021400029] |
| 14 | EIC TRANSACTIONS | KEOLIS MONTS JURA [34414851500283] KEOLIS DOLE [51348299200031] KEOLIS PAYS DOLOIS [52383532000038] |
| 15 | SCI C3R | MECANO SERVICE 39 [84474443300013] |
| 16 | X | Unité foncière jamais occupée |
| 17 | COMMUNAUTE D'AGGLOMERATION DU GRAND DOLE | Unité foncière jamais occupée |

Identification des unités foncières vacantes

| Nb d'unités foncières vacantes | Nb d'unités foncières total | Indice de vacance Art.loi climat |
|--------------------------------|-----------------------------|----------------------------------|
| 0 | 17 | 0,00% |



| Surface des unités foncières vacantes (m²) | Surface totale des unités foncières | Part de la surface vacante |
|--------------------------------------------|-------------------------------------|----------------------------|
| 0 | 171762 | 0,00% |

Inventaire des ZAE

au titre de l'article 220
de la loi Climat et Résilience

FOUCHERANS ZONE ARTISANALE DE ROUGEMONT

Etat d'occupation des unités foncières

-  Unité foncière jamais occupée
-  Unité foncière vacante au sens de l'article 220 loi climat et résilience
-  Unité foncière occupée, non vacante au sens de l'article 220 loi climat et résilience

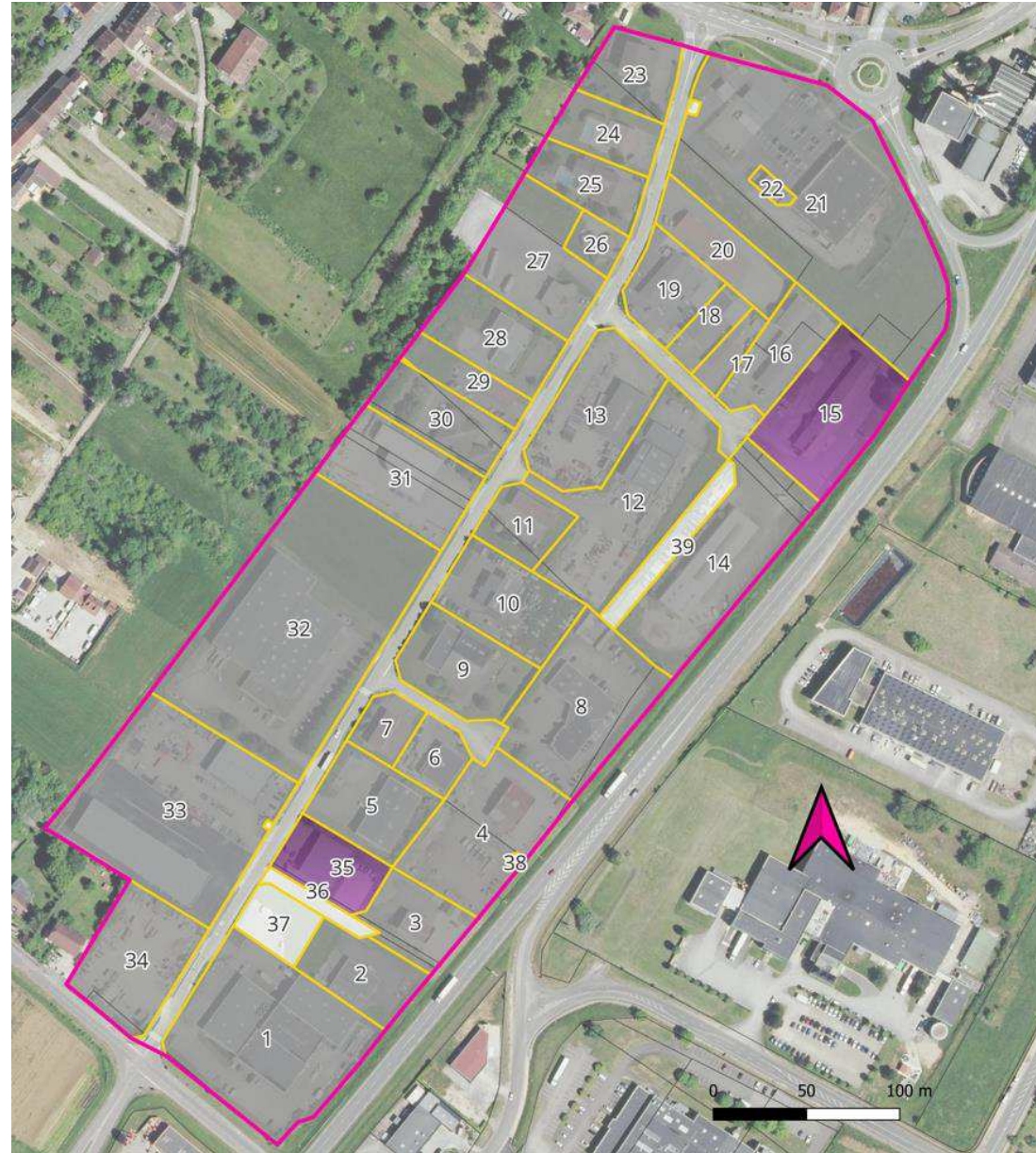

Zone Artisanale de Rougemont

Liste des propriétaires et des occupants par unités foncières

| Numéro sur la carte | Propriétaires anonymisés | Occupants |
|---------------------|----------------------------------------|---------------------------------------------------------------------------------------------------------------------------------------------------------------------------------------------------------------|
| 1 | COMPTOIR GENERAL FERS ET QUINCAILLERIE | COMPTOIR GENERAL FERS ET QUINCAILLERIE [72562075100174] |
| 2 | LOZE | EURL DL ELECTRICITE [82949398000025] |
| 3 | SEB PETIT | PETIT SEBASTIEN AVENUE CYCLE [53141997600026] |
| 4 | DU RONCIER | SCI DU RONCIER [38856661400011] SCI SBBC [35160618100029] |
| 5 | FRALIO | ANVOLIA 21 [87979208300013] |
| 6 | SCBEF | ST COUVERTURE [82497461200023] STS CONSTRUCTION [83285105900028] |
| 7 | PREVPROP PROPERTIES SARL | COMPTOIR ELECTRIQUE FRANCAIS [31988334400537] |
| 8 | HARMEZ IMMO | SAVY JURA [41775719200022] |
| 9 | GRTGAZ | GRTGAZ [44011762001035] |
| 10 | DES GENTIANES | PENNANT LENE [84456704000010] PENNANT LEEN [81132844200017] |
| 11 | SCI LES CAMELIAS | JEMYC [85090345100019] SCI LES GLYCINES [43443757000014] SCI LES CAMELIAS [87928055000010] |
| 12 | JURA IGC | SPIE CITYNETWORKS [43408539500540] |
| 13 | SCI DOLE BO | FRANS BONHOMME [38370639700908] |
| 14 | 3 P PROMOPNEU MARIOTTE | SCI 3P [35034474300017] PROMOPNEU MARIOTTE [35099914000030] |
| 15 | PATRIMINVEST | Unité foncière vacante |
| 16 | IBS | A SIMARD METALINOX [40245260100014] BBIS [82104633100012] IBS [50833189900015] |
| 17 | MONGE | BS DISTRIBUTION [89290535700018] MONGE [48875364100015] |
| 18 | IBS | S.A.R.L. MERINO [33832838800024] |
| 19 | GELIN | DG AUTO WACHOWICZ [52825359400014] GELIN [80144294800015] |
| 20 | LESPACE FUNERAIRE DE FOUCHERANS | POMPES FUNEBRES DE FOUCHERANS [41495978300013] L'ESPACE FUNERAIRE DE FUCHERANS [41488509500011] |
| 21 | CARDINAL PARTICIPATIONS | KAP FOUCHERANS [83809235100017] WASP [44200628400016] FOUCHEROLD [81425917200017] MARDOR LAVAGE S.A.S. [82104533300027] RASSEMBLEMENT AMICAL DE VOITURES ANCIENNES ET GUIMBARDES [85230391600013] |
| 22 | _X_ | PHARMACIE DE FOUCHERANS [48887277100016] |
| 23 | _X_ | MAISON BONIN VENNE BONIN [45024850500015] |
| 24 | _X_ | BMCREATION BISCOTTI [32059427800022] |

| | | |
|----|----------------------------------------|-----------------------------------------------------------------------------------------------------------------------------------------------------------------------------------------------------------------|
| 25 | _X_ | Habitation |
| 26 | _X_ | STUDIO TECNICO [50396698800027] |
| 27 | LATITUDE IMMOBILIER | ARTEMISE [48955896500013] SCI 3 D [41459491100011] |
| 28 | LES DEUX MAGAUD | EMIG EQUIPEMENTS [53096936900038] |
| 29 | _X_ | AUTO CONTROLE FOUCHERANS, DAUTEL [51512550800017] |
| 30 | _X_ | CERCLE ENTRAIDE & ECHANGE DE MATERIEL [41750901500018] GROUPEMENT DE VULGARISATION AGRICOLE DE CHEMIN-DOLE [81938021300010] ASS SYNDICALE AUTORISEE DES IRRIGANTS DE LA BASSE VALLEE DU DOUBS [200022788] |
| 31 | 2 B | OB RENT GRUE GMA [79798575100016] SCI 2 B [39799912900026] |
| 32 | NP JURA | NP JURA [35286238700037] |
| 33 | DU ROUGEMONT | REXEL FRANCE [30930461607311] PUM [32044110802246] WURTH FRANCE [66850296601973] CFD SPORTS[94832907300019] |
| 34 | S N C T P | S.N.C.T.P [01705066700140] |
| 35 | CY THERE | Unité foncière vacante |
| 36 | COMMUNE DE FOUCHERANS | Unité foncière jamais occupée |
| 37 | COMPTOIR GENERAL FERS ET QUINCAILLERIE | Unité foncière jamais occupée |
| 38 | COMMUNE DE FOUCHERANS | Unité foncière jamais occupée |
| 39 | 3 P | Unité foncière jamais occupée |

Identification des unités foncières vacantes

| Nb d'unités foncières vacantes | Nb d'unités foncières total | Indice de vacance Art.loi climat |
|--------------------------------|-----------------------------|----------------------------------|
| 2 | 39 | 5,13% |

| Surface des unités foncières vacantes m ² | Surface total des unités foncières | Part de la surface vacante |
|------------------------------------------------------|------------------------------------|----------------------------|
| 6036 | 123550 | 4,88% |

| Numéro sur la carte | Unité Foncière | Code INSEE commune | Section de la parcelle | Numéro de parcelle | Contenance en m ² | Propriétaire |
|---------------------|----------------|--------------------|------------------------|--------------------|------------------------------|--------------|
| 15 | 39233000AL0415 | 39233 | AL | 415 | 4133 | PATRIMINVEST |
| 35 | uf392330037433 | 39233 | AL | 397 | 1783 | CY THERE |
| 35 | uf392330037433 | 39233 | AL | 389 | 120 | CY THERE |



CA du Grand Dole

Inventaire des ZAE

au titre de l'article 220
de la loi Climat et Résilience

GEVRY ZONE ARTISANALE

Etat d'occupation des unités foncières

-  Unité foncière jamais occupée
-  Unité foncière vacante au sens de l'article 220 loi climat et résilience
-  Unité foncière occupée, non vacante au sens de l'article 220 loi climat et résilience



Zone Artisanale de Gevry

Liste des propriétaires et des occupants par unités foncières

| Numéro sur la carte | Propriétaires anonymisés | Occupants |
|---------------------|-------------------------------|---------------------------------------------------------------------------------------------------|
| 1 | AERO PASSION | SOCIETE CIVILE IMMOBILIERE AERO PASSION [75380025900016] |
| 2 | NIJUTO | VIGEA [85258048900031] JOLLIET INNOVATION [75113523700012] ASSOCIATION LES AILES DU DOULOUE |
| 3 | AERO PASSION | AERO PASSION [84895806200012] |
| 4 | AERO PASSION | STOCKAGE |
| 5 | X | LUISET [81763521200027] |
| 6 | LA VIE DE TAVAUX | BATIMENT |
| 7 | X | T.C.R. 39 [39060052600045] |
| 8 | X | T.C.R. 39 |
| 9 | COMMUNE DE GEVRY | Unité foncière jamais occupée |
| 10 | ASSOCIATION FONCIERE DE GEVRY | Unité foncière jamais occupée |
| 11 | X | Unité foncière jamais occupée |
| 12 | X | Unité foncière jamais occupée |
| 13 | X | Unité foncière jamais occupée |
| Voirie | ASSOCIATION FONCIERE DE GEVRY | Unité foncière jamais occupée |

Identification des unités foncières vacantes

| Nb d'unités foncières vacantes | Nb d'unités foncières total | Indice de vacance Art.loi climat |
|--------------------------------|-----------------------------|----------------------------------|
| 0 | 14 | 0,00% |

| Surface des unités foncières vacantes m ² | Surface totale des unités foncières | Part de la surface vacante |
|------------------------------------------------------|-------------------------------------|----------------------------|
| 0 | 46747 | 0,00% |



CA du Grand Dole

Inventaire des ZAE

au titre de l'article 220
de la loi Climat et Résilience

INNOVIA

Etat d'occupation des unités foncières

-  Unité foncière jamais occupée
-  Unité foncière vacante au sens de l'article 220 loi climat et résilience
-  Unité foncière occupée, non vacante au sens de l'article 220 loi climat et résilience

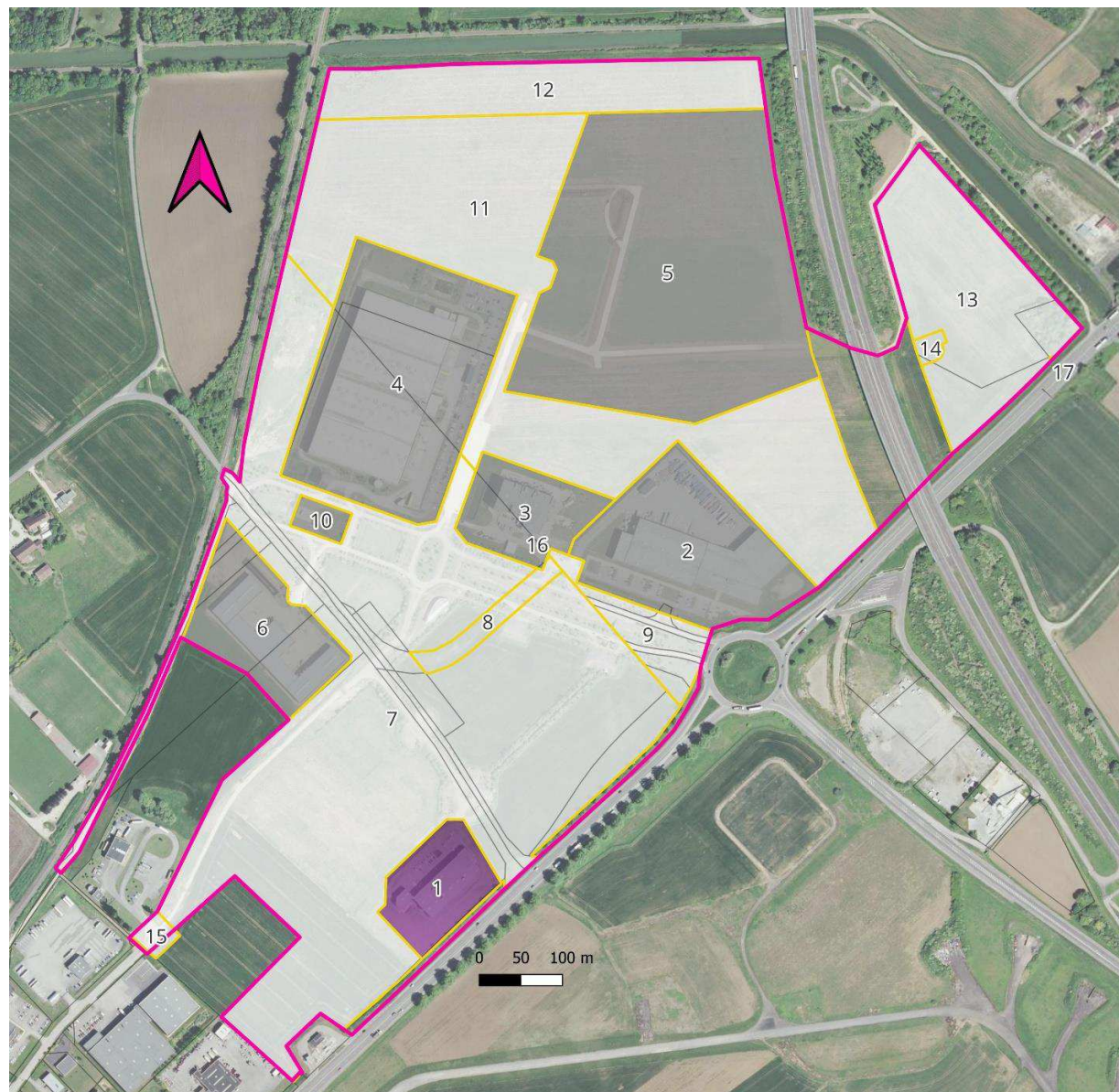

INNOVIA

Liste des propriétaires et des occupants par unités foncières

| Numéro de carte | Propriétaires anonymisés | Occupants |
|-----------------|----------------------------------------------------------------------------------------------------------|--------------------------------------------------------------------------------------------------------------------|
| 1 | BATIFRANC CREDIT MUTUEL REAL ESTATE LEASE FINAMUR | Unité foncière vacante |
| 2 | SEDIA | SEDIA |
| 3 | AKTYA | YNSECT [53494861700061] |
| 4 | SCI GAZELEY DOLE 1 | STANLEY BLACK & DECKER DISTRIBUTION [51770145400020] STANLEY BLACK & DECKER FRANCE SERVICES [43394651400059] |
| 5 | IMMO COLRUYT FRANCE | COLRUYT |
| 6 | LES 3 F | 2F PRODUCTION [85180611700020] |
| 7 | SEDIA | Unité foncière jamais occupée |
| 8 | SOC COMTOISE AMENAGEMENT ET DEVELOPPEMEN | Unité foncière jamais occupée |
| 9 | SEDIA | Unité foncière jamais occupée |
| 10 | COMMUNAUTE D'AGGLOMERATION DU GRAND DOLE | COMMUNAUTE D'AGGLOMERATION DU GRAND DOLE |
| 11 | SEDIA | Unité foncière jamais occupée |
| 12 | ETAT MINISTERE DE L'ECOLOGIE ET DU DEVELOPPEMENT DURABLE ETAT PAR DIRECTION DE L'IMMOBILIER DE L'ETAT | Unité foncière jamais occupée |
| 13 | IMMO COLRUYT FRANCE | Unité foncière jamais occupée |
| 14 | SEDIA | Unité foncière jamais occupée |
| 15 | SYNDICAT MIXTE DU POLE INNOVIA | Unité foncière jamais occupée |
| 16 | SEDIA | Unité foncière jamais occupée |
| 17 | WATTECANT GUYON | Unité foncière jamais occupée |

Identification des unités foncières vacantes

| Nb d'unités foncières vacantes | Nb d'unités foncières total | Indice de vacance Art.loi climat |
|--------------------------------|-----------------------------|----------------------------------|
| 1 | 17 | 5,88% |

| Surface des unités foncières vacantes m ² | Surface totale des unités foncières | Part de la surface vacante |
|------------------------------------------------------|-------------------------------------|----------------------------|
| 13755 | 676617 | 2,03% |

| Numéro de carte | Unité Foncière | Code INSEE commune | Section de la parcelle | Numéro de parcelle | Surface en m ² | Propriétaires anonymisés |
|-----------------|----------------|--------------------|------------------------|--------------------|---------------------------|---------------------------------------------------------|
| 1 | uf391890144398 | 39189 | ZR | 314 | 13459 | BATIFRANC CREDIT MUTUEL REAL ESTATE LEASE FINAMUR |
| 1 | uf391890144398 | 39189 | ZR | 316 | 296 | BATIFRANC CREDIT MUTUEL REAL ESTATE LEASE FINAMUR |



CA du Grand Dole

Inventaire des ZAE

au titre de l'article 220
de la loi Climat et Résilience

JOUHE RUE D'AUXONNE

Etat d'occupation des unités foncières

-  Unité foncière jamais occupée
-  Unité foncière vacante au sens de l'article 220 loi climat et résilience
-  Unité foncière occupée, non vacante au sens de l'article 220 loi climat et résilience



Rue d'Auxonne

Liste des propriétaires et des occupants par unités foncières

| Numéro sur la carte | Propriétaires anonymisés | Occupants |
|---------------------|--------------------------|-------------------------------|
| 1 | _X_ | Unité foncière jamais occupée |
| 2 | _X_ | Unité foncière jamais occupée |
| 3 | _X_ | Unité foncière jamais occupée |

Identification des unités foncières vacantes

| Nb d'unités foncières vacantes | Nb d'unités foncières total | Indice de vacance Art.loi climat |
|--------------------------------|-----------------------------|----------------------------------|
| 0 | 3 | 0,00% |

| Surface des unités foncières vacantes m ² | Surface totale des unités foncières | Part de la surface vacante |
|------------------------------------------------------|-------------------------------------|----------------------------|
| 0 | 8169 | 0,00% |

CA du Grand Dole



Inventaire des ZAE

au titre de l'article 220
de la loi Climat et Résilience

LAVANS-LES-DOLE

RUE DE L'ARNE

Etat d'occupation des unités foncières

-  Unité foncière jamais occupée
-  Unité foncière vacante au sens de l'article 220 loi climat et résilience
-  Unité foncière occupée, non vacante au sens de l'article 220 loi climat et résilience

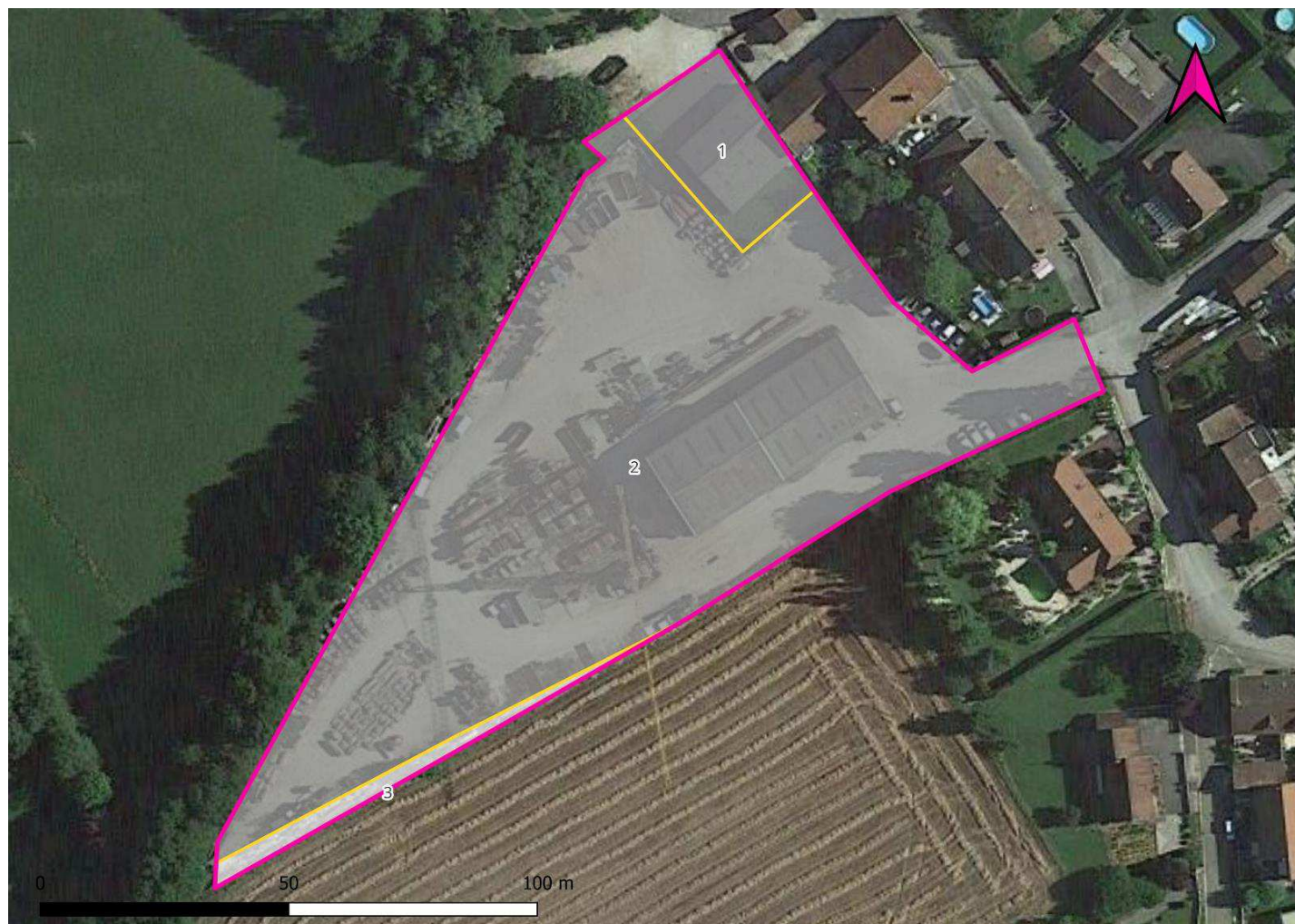

Rue de l'Arne

Liste des propriétaires et des occupants par unités foncières

| Numéro sur la carte | Propriétaires anonymisés | Occupants |
|---------------------|--------------------------|---------------------------------------------------------------------------------------------------------------------------|
| 1 | _X_ | BEVILACQUA [42502318100026] |
| 2 | CLANO | CLANO [53493965700019] GROUPE F D I [47901798000018] MFTP [45240019500031] ENTREPRISE FRANCIOLI [03695004600015] |
| 3 | _X_ | Unité foncière jamais occupée |

Identification des unités foncières vacantes

| Nb d'unités foncières vacantes | Nb d'unités foncières total | Indice de vacance Art.loi climat |
|--------------------------------|-----------------------------|----------------------------------|
| 0 | 3 | 0,00% |

| Surface des unités foncières vacantes m ² | Surface totale des unités foncières | Part de la surface vacante |
|------------------------------------------------------|-------------------------------------|----------------------------|
| 0 | 10403 | 0,00% |

Inventaire des ZAE

au titre de l'article 220
de la loi Climat et Résilience

LAVANS-LES-DOLE ZONE ARTISANALE

Etat d'occupation des unités foncières

- Unité foncière jamais occupée
- Unité foncière vacante au sens de l'article 220 loi climat et résilience
- Unité foncière occupée, non vacante au sens de l'article 220 loi climat et résilience

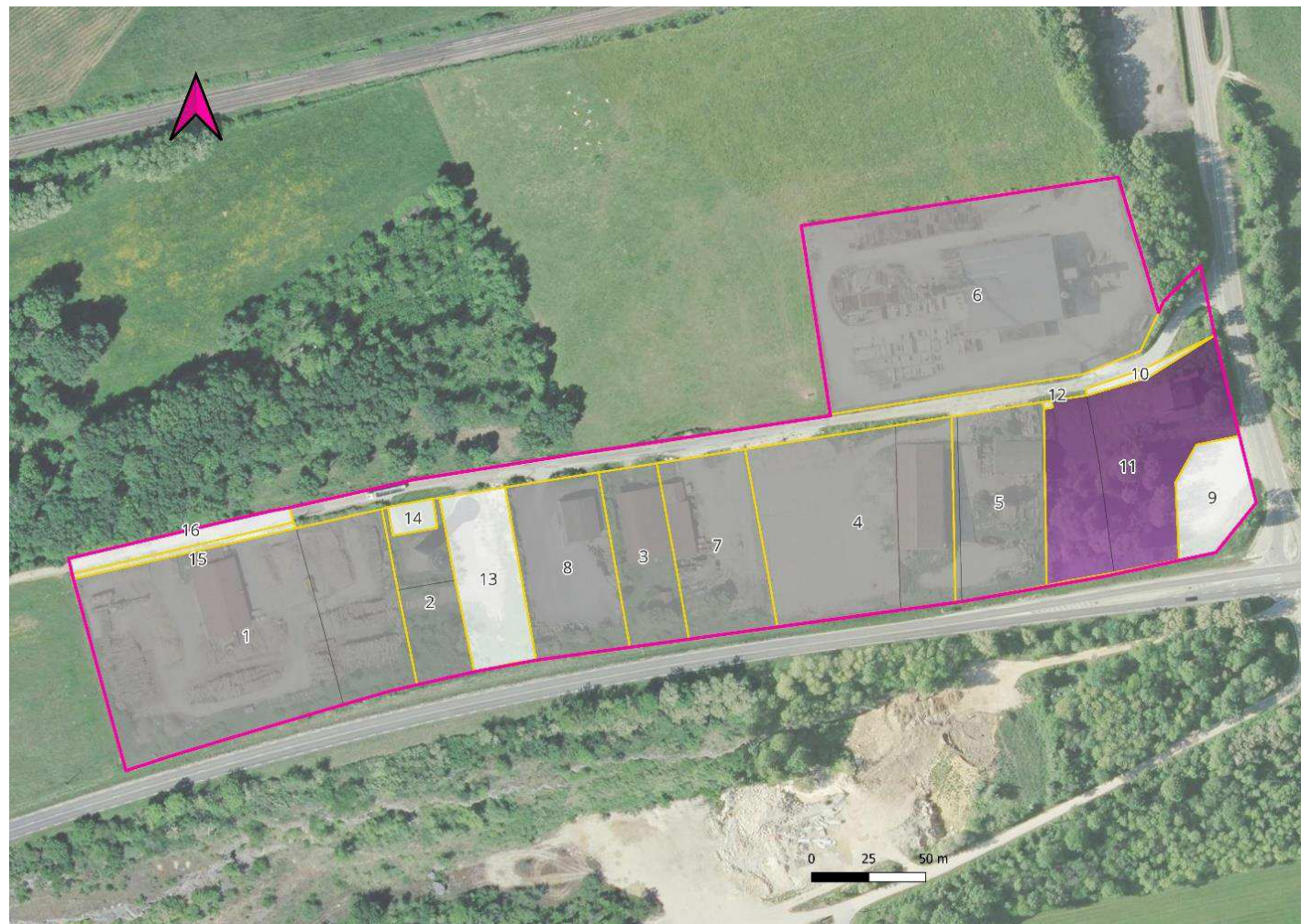

Zone Artisanale de Lavans-Lès-Dole

Liste des propriétaires et des occupants par unités foncières

| Numéro sur la carte | Propriétaires anonymisés | Occupants |
|---------------------|-------------------------------------------------|-------------------------------------------------------------------------|
| 1 | SCI DES MONTS | SCI DES MONTS [53333606100023] LA BUCHE JURASSIENNE [51268698100030] |
| 2 | SYNDICAT INTERCOMMUNAL DES EAUX DE MOULIN ROUGE | SI DES EAUX DU MOULIN ROUGE |
| 3 | _X_ | G & G FORESTIERE [89160911700017] MAISON |
| 4 | SCI SERGENT | SCI SERGENT |
| 5 | SCI SERGENT | SCI SERGENT |
| 6 | LES SECHERAY | F2TP [49907185000022] ARMA2F [75114672100020] |
| 7 | _X_ | Unité foncière jamais occupée |
| 8 | SPIE CITYNETWORKS | SPIE CITYNETWORKS |
| 9 | COMMUNAUTE D AGGLOMERATION DU GRAND DOLE | Unité foncière jamais occupée |
| 10 | COMMUNE DE LAVANS LES DOLE | Unité foncière jamais occupée |
| 11 | SCI BLETA INVEST | Unité foncière vacante |
| 12 | COMMUNE DE LAVANS LES DOLE | Unité foncière jamais occupée |
| 13 | AD PASSIMMO | Unité foncière jamais occupée |
| 14 | COMMUNE DE LAVANS LES DOLE | Unité foncière jamais occupée |
| 15 | COMMUNE DE LAVANS LES DOLE | Unité foncière jamais occupée |
| 16 | ASS FONCIERE DE LAVANS-LES-DOLE | Unité foncière jamais occupée |

Identification des unités foncières vacantes

| Nb d'unités foncières vacante | Nb d'unités foncières total | Indice de vacance Art.loi climat |
|-------------------------------|-----------------------------|----------------------------------|
| 1 | 16 | 6,25% |

| Surface des unités foncières vacantes m ² | Surface total des unités foncières | Part de la surface vacante |
|------------------------------------------------------|------------------------------------|----------------------------|
| 5694 | 53571 | 10,63% |

| Numéro de carte | Unité foncière | Code INSEE commune | Section de la parcelle | Numéro de parcelle | Surface en m ² | Propriétaires anonymisés |
|-----------------|----------------|--------------------|------------------------|--------------------|---------------------------|--------------------------|
| 11 | uf392850044736 | 39285 | ZP | 124 | 3747 | SCI BLETA INVEST |
| 11 | uf392850044736 | 39285 | ZP | 53 | 1947 | SCI BLETA INVEST |

CA du Grand Dole

Inventaire des ZAE

au titre de l'article 220
de la loi Climat et Résilience

ZA DU DESCHAUX

Etat d'occupation des unités foncières

- Unité foncière jamais occupée
- Unité foncière vacante au sens de l'article 220 loi climat et résilience
- Unité foncière occupée, non vacante au sens de l'article 220 loi climat et résilience



ZA du Deschaux

Liste des propriétaires et des occupants par unités foncières

| Numéro sur la carte | Propriétaires anonymisés | Occupants |
|---------------------|--------------------------|-------------------------------|
| 1 | ALASKA | SCI ALASKA [49082416600022] |
| 2 | COMMUNE LE DESCHAUX | Unité foncière jamais occupée |

Identification des unités foncières vacantes

| Nb d'unités foncières vacante | Nb d'unités foncières total | Indice de vacance Art.loi climat |
|-------------------------------|-----------------------------|----------------------------------|
| 0 | 2 | 0,00% |

| Surface des unités foncières vacantes m ² | Surface totale des unités foncières | Part de la surface vacante |
|------------------------------------------------------|-------------------------------------|----------------------------|
| 0 | 20474 | 0,00% |



CA du Grand Dole

Inventaire des ZAE

au titre de l'article 220
de la loi Climat et Résilience

MONNIERES RUE DE CHAMPVANS

Etat d'occupation des unités foncières

-  Unité foncière jamais occupée
-  Unité foncière vacante au sens de l'article 220 loi climat et résilience
-  Unité foncière occupée, non vacante au sens de l'article 220 loi climat et résilience

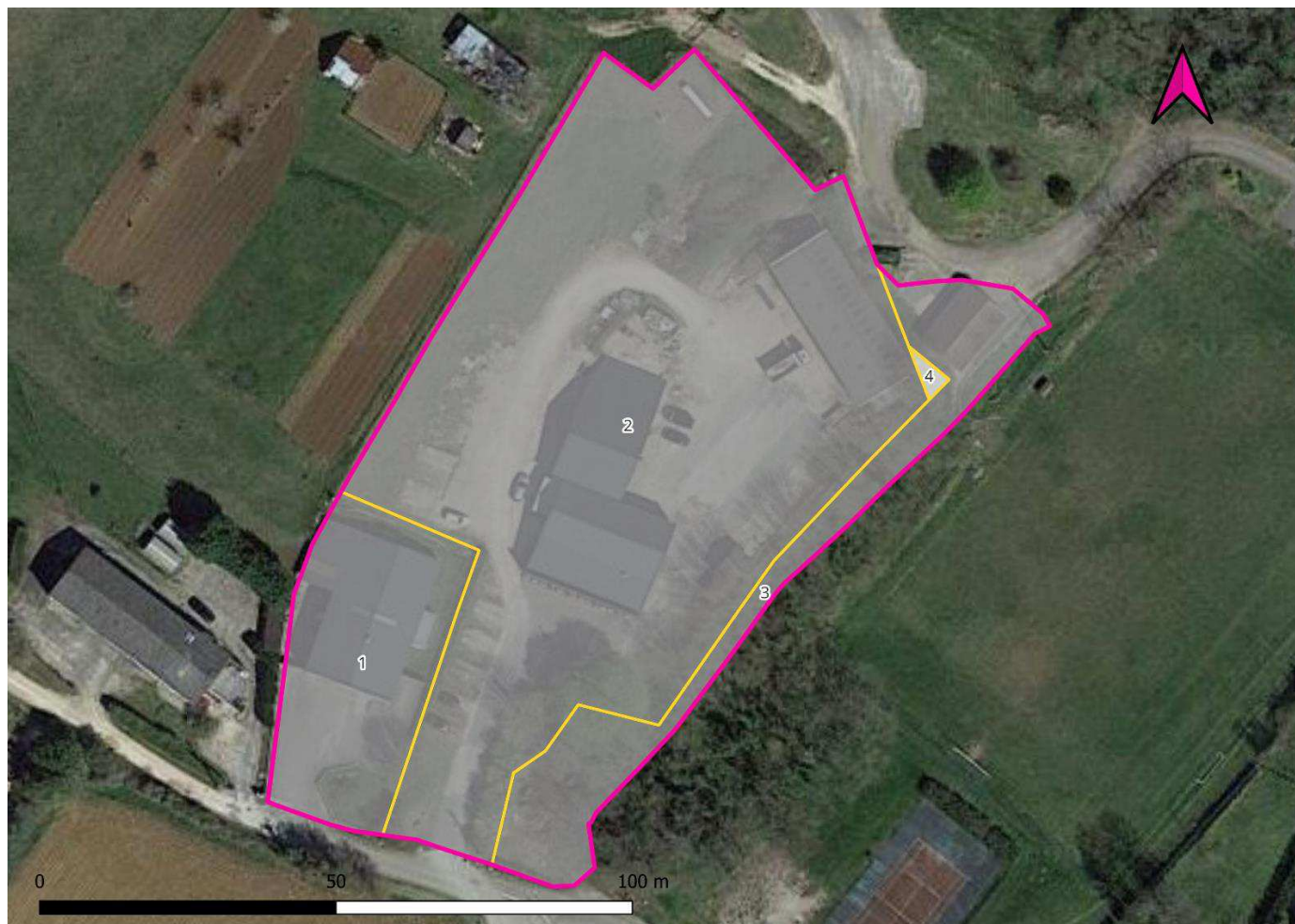

Rue de Champvans

Liste des propriétaires et des occupants par unités foncières

| Numéro de carte | Propriétaires anonymisés | Occupants |
|-----------------|--------------------------------------------------------------|----------------------------------------------------------------------------------------------------------------------------------------|
| 1 | _X_ | RECTI-MOTOR [50983872800012] |
| 2 | SCI SUR LOURCHAUX | SCI EN BAS DE LOURCHAUX [79070741800022] JLB SERVICES [82746503000019] JLB HOLDING [81210534400012] TRANSMAT [51923002300029] |
| 3 | COMMUNE DE MONNIERES | Unité foncière jamais occupée |
| 4 | SYNDICAT INTERCOMMUNAL A VOCATION MULTIPLE DE LA REGION DE D | Unité foncière jamais occupée |

Identification des unités foncières vacantes

| Nb d'unités foncières vacantes | Nb d'unités foncières total | Indice de vacance Art.loi climat |
|--------------------------------|-----------------------------|----------------------------------|
| 0 | 4 | 0,00% |

| Surface des unités foncières vacantes m ² | Surface totale des unités foncières | Part de la surface vacante |
|------------------------------------------------------|-------------------------------------|----------------------------|
| 0 | 9511 | 0,00% |



CA du Grand Dole

Inventaire des ZAE

au titre de l'article 220
de la loi Climat et Résilience

PARCEY MAISON BENOIT

Etat d'occupation des unités foncières

-  Unité foncière jamais occupée
-  Unité foncière vacante au sens de l'article 220 loi climat et résilience
-  Unité foncière occupée, non vacante au sens de l'article 220 loi climat et résilience

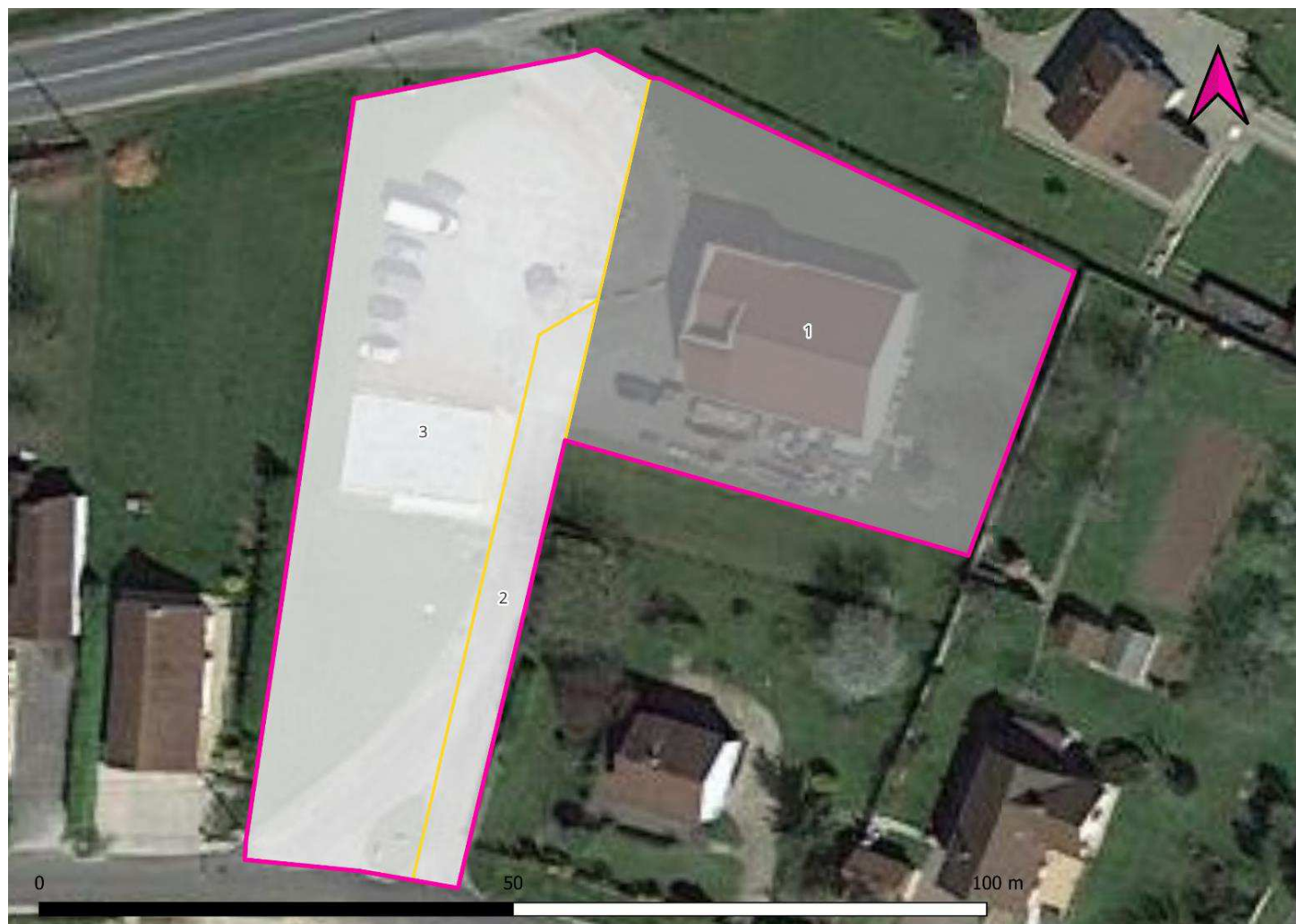

Maison Benoît

Liste des propriétaires et des occupants par unités foncières

| Numéro sur la carte | Propriétaires anonymisés | Occupants |
|---------------------|------------------------------------|----------------------------------------------------------------------------------------------------------------------------------------------------------------------------------|
| 1 | HOLDING MAISON BENOIT | SCI S.J [51488693600012] HOLDING MAISON BENOIT [79210954800018] MB VELIZY [79244498600014] MAISON BENOIT CONSTRUCTION [91290725000019] MB BOUTIQUES [49398596400045] |
| 2 | HOLDING MAISON BENOIT S N E J M | Unité foncière jamais occupée |
| 3 | S N E J M | Unité foncière jamais occupée |

Identification des unités foncières vacantes

| Nb d'unités foncières vacantes | Nb d'unités foncières total | Indice de vacance Art.loi climat |
|--------------------------------|-----------------------------|----------------------------------|
| 0 | 3 | 0,00% |

| Surface des unités foncières vacantes m ² | Surface totale des unités foncières | Part de la surface vacante |
|------------------------------------------------------|-------------------------------------|----------------------------|
| 0 | 3953 | 0,00% |



CA du Grand Dole

Inventaire des ZAE

au titre de l'article 220
de la loi Climat et Résilience

PARCEY ZONE ARTISANALE

Etat d'occupation des unités foncières

-  Unité foncière jamais occupée
-  Unité foncière vacante au sens de l'article 220 loi climat et résilience
-  Unité foncière occupée, non vacante au sens de l'article 220 loi climat et résilience

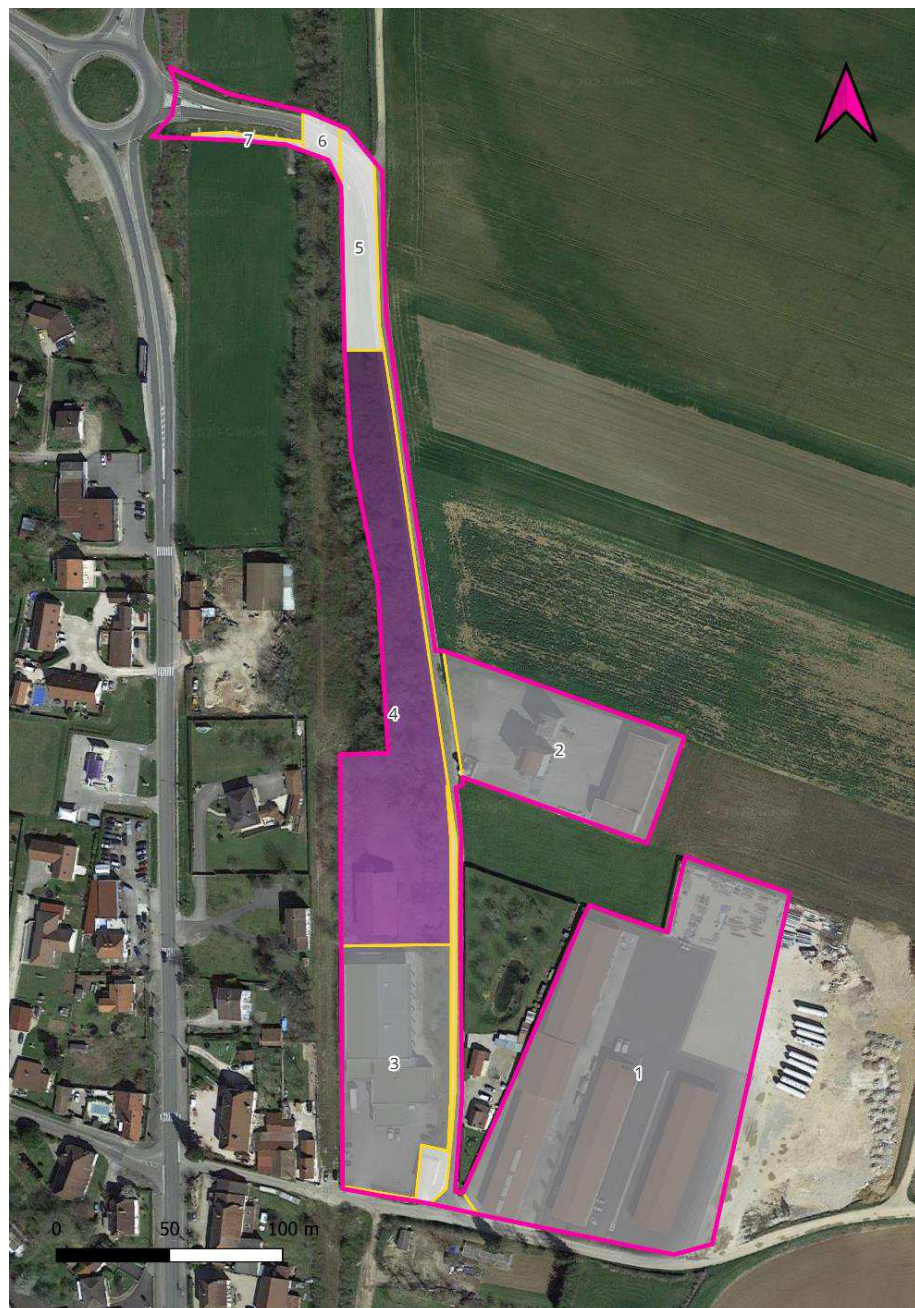

Zone Artisanale de Parcey

Liste des propriétaires et des occupants par unités foncières

| Numéro sur la carte | Propriétaires anonymisés | Occupants |
|---------------------|------------------------------------------|------------------------------------------------------------------------------------------------------------------------------------------------------------------------------------------------------------------------------------------------------|
| 1 | LES CROTISONS | CIRCET [39007255100976] JURA PVC [81235718400017] C 3 B [33180058100208] HOLDING REGAZZONI [49070153900010] SCI LA CASA [49436363300012] LE PALAZZO [49261897000015] SCI F Y [45034014600023] SCI DU ROUGEMONT [48099049800028] |
| 2 | AGRICOLE INTERVAL | COOPERATIVE AGRICOLE INTERVAL [77837247400164] |
| 3 | LA FRANC COMTOISE | L'ALPAGE [44937743100043] |
| 4 | COMMUNAUTE D'AGGLOMERATION DU GRAND DOLE | Unité foncière vacante |
| 5 | COMMUNE DE PARCEY | Unité foncière jamais occupée |
| 6 | SNCF RESEAU | Unité foncière jamais occupée |
| 7 | DEPARTEMENT DU JURA | Unité foncière jamais occupée |
| Voirie | COMMUNE DE PARCEY | Unité foncière jamais occupée |
| Voirie | COMMUNE DE PARCEY | Unité foncière jamais occupée |

Identification des unités foncières vacantes

| Nb d'unités foncières vacantes | Nb d'unités foncières total | Indice de vacance Art. loi climat |
|--------------------------------|-----------------------------|-----------------------------------|
| 1 | 9 | 11,11% |

| Surface des unités foncières vacantes m ² | Surface totale des unités foncières | Part de la surface vacante |
|------------------------------------------------------|-------------------------------------|----------------------------|
| 7683 | 35282 | 21,77% |

| Numéro de carte | Unité foncière | Code INSEE commune | Section de la parcelle | Numéro de parcelle | Surface en m ² | Propriétaires anonymisés |
|-----------------|----------------|--------------------|------------------------|--------------------|---------------------------|------------------------------------------|
| 4 | uf394050147813 | 39405 | ZM | 59 | 3867 | COMMUNAUTE D'AGGLOMERATION DU GRAND DOLE |
| 4 | uf394050147813 | 39405 | ZM | 70 | 3823 | COMMUNAUTE D'AGGLOMERATION DU GRAND DOLE |



CA du Grand Dole

Inventaire des ZAE

au titre de l'article 220
de la loi Climat et Résilience

PESEUX ZONE D'ACTIVITES

Etat d'occupation des unités foncières

-  Unité foncière jamais occupée
-  Unité foncière vacante au sens de l'article 220 loi climat et résilience
-  Unité foncière occupée, non vacante au sens de l'article 220 loi climat et résilience



Zone d'activités de Peseux

Liste des propriétaires et des occupants par unités foncières

| Numéro de carte | Propriétaires anonymisés | Occupants |
|-----------------|--------------------------|------------------------------------------------|
| 1 | MARECHAL | MARECHAL T.P. [41406805600012] |
| 2 | AGRICOLE INTERVAL | COOPERATIVE AGRICOLE INTERVAL [77837247400115] |
| 3 | AGRICOLE INTERVAL | Unité foncière vacante |
| 4 | AGRICOLE INTERVAL | Unité foncière vacante |

Identification des unités foncières vacantes

| Nb d'unités foncières vacantes | Nb d'unités foncières total | Indice de vacance Art.loi climat |
|--------------------------------|-----------------------------|----------------------------------|
| 2 | 4 | 50,00% |

| Surface des unités foncières vacantes m ² | Surface totales des unités foncières | Part de la surface vacante |
|------------------------------------------------------|--------------------------------------|----------------------------|
| 8321 | 26339 | 31,59% |

| Numéro de carte | Unité foncière | Code INSEE commune | Section de la parcelle | Numéro de parcelle | Surface en m ² | Propriétaires anonymisés |
|-----------------|----------------|--------------------|------------------------|--------------------|---------------------------|--------------------------|
| 3 | uf394120068396 | 39412 | ZA | 88 | 3900 | AGRICOLE INTERVAL |
| 3 | uf394120068396 | 39412 | ZA | 94 | 228 | AGRICOLE INTERVAL |
| 3 | uf394120068396 | 39412 | ZA | 91 | 786 | AGRICOLE INTERVAL |
| 3 | uf394120068396 | 39412 | ZA | 97 | 114 | AGRICOLE INTERVAL |
| 4 | 39412000ZA0064 | 39412 | ZA | 64 | 3290 | AGRICOLE INTERVAL |

CA du Grand Dole



Inventaire des ZAE

au titre de l'article 220
de la loi Climat et Résilience

ROCHFORT-SUR-NENON

LES TOPPES

Etat d'occupation des unités foncières

-  Unité foncière jamais occupée
-  Unité foncière vacante au sens de l'article 220 loi climat et résilience
-  Unité foncière occupée, non vacante au sens de l'article 220 loi climat et résilience

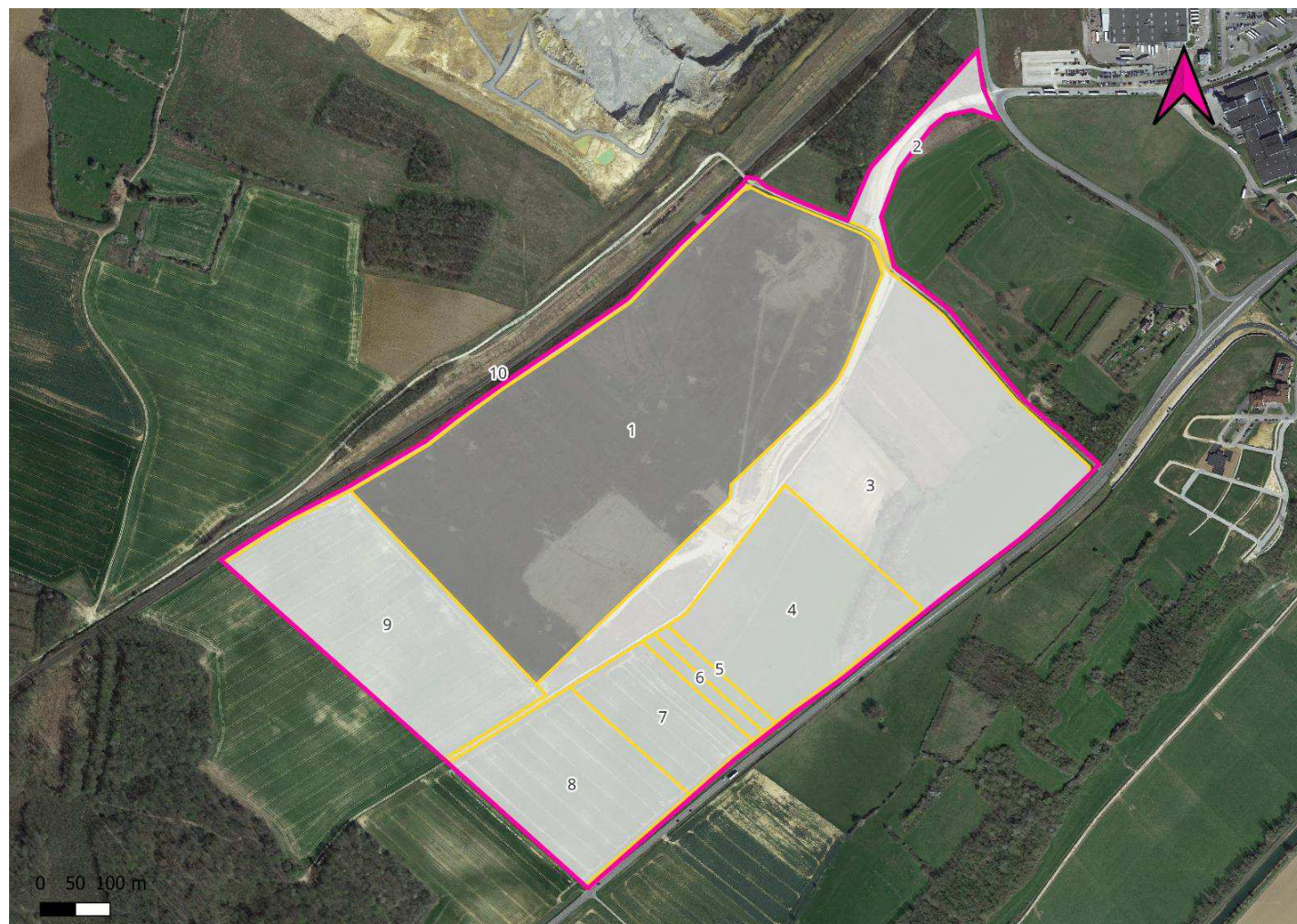

Les Toppes

Liste des propriétaires et des occupants par unités foncières

| Numéro sur la carte | Propriétaires anonymisés | Occupants |
|---------------------|------------------------------------------|--------------------------------------------------------------------------------------------------------------------------------------------------------------------------------------------------------------------|
| 1 | ITM IMMO LOG | ITM ALIMENTAIRE INTERNATIONAL [34119222700559] ITM ALIMENTAIRE INTERNATIONAL [34119222700278] ITM LOGISTIQUE ALIMENTAIRE INTERNATIONAL [51408083700339] ITM LOGISTIQUE ALIMENTAIRE INTERNATIONAL [514080] |
| 2 | COMMUNAUTE D'AGGLOMERATION DU GRAND DOLE | Unité foncière jamais occupée |
| 3 | COMMUNAUTE D'AGGLOMERATION DU GRAND DOLE | Unité foncière jamais occupée |
| 4 | X | Unité foncière jamais occupée |
| 5 | X | Unité foncière jamais occupée |
| 6 | X | Unité foncière jamais occupée |
| 7 | X | Unité foncière jamais occupée |
| 8 | X | Unité foncière jamais occupée |
| 9 | X | Unité foncière jamais occupée |
| 10 | ASS FONCIERE DE ROCHEFORT SUR NENON | Unité foncière jamais occupée |

Identification des unités foncières vacantes

| Nb d'unités foncières vacantes | Nb d'unités foncières total | Indice de vacance Art.loi climat |
|--------------------------------|-----------------------------|----------------------------------|
| 0 | 10 | 0,00% |

| Surface des unités foncières vacantes m ² | Surface totale des unités foncières | Part de la surface vacante |
|------------------------------------------------------|-------------------------------------|----------------------------|
| 0 | 622680 | 0,00% |

CA du Grand Dole



Inventaire des ZAE

au titre de l'article 220
de la loi Climat et Résilience

ROCHFORT-SUR-NENON

SITE EQUIOM

Etat d'occupation des unités foncières

-  Unité foncière jamais occupée
-  Unité foncière vacante au sens de l'article 220 loi climat et résilience
-  Unité foncière occupée, non vacante au sens de l'article 220 loi climat et résilience



Site EQUIOM

Liste des propriétaires et des occupants par unités foncières

| Numéro de carte | Propriétaires anonymisés | Occupants |
|-----------------|---------------------------|-----------------------------------------------------------------------------------------|
| 1 | EQUIOM | EQUIOM ROCHEFORT [34054121800012] EQUIOM [37791706700169] EQUIOM [83135055800019] |
| 2 | EQUIOM | Unité foncière jamais occupée |
| 3 | EQUIOM | Unité foncière jamais occupée |
| 4 | EQUIOM | Unité foncière jamais occupée |
| 5 | ASS FONCIERE DE CHATENOIS | Unité foncière jamais occupée |
| 6 | EQUIOM | Unité foncière jamais occupée |

Identification des unités foncières vacantes

| Nb d'unités foncières vacantes | Nb d'unités foncières total | Indice de vacance Art. loi climat |
|--------------------------------|-----------------------------|-----------------------------------|
| 0 | 6 | 0,00% |

| Surface des unités foncières vacantes m ² | Surface totale des unités foncières | Part de la surface vacante |
|------------------------------------------------------|-------------------------------------|----------------------------|
| 0 | 329873 | 0,00% |



CA du Grand Dole

Inventaire des ZAE

au titre de l'article 220
de la loi Climat et Résilience

ROCHFORT-SUR-NENON ZONE INDUSTRIELLE

Etat d'occupation des unités foncières

-  Unité foncière jamais occupée
-  Unité foncière vacante au sens de l'article 220 loi climat et résilience
-  Unité foncière occupée, non vacante au sens de l'article 220 loi climat et résilience

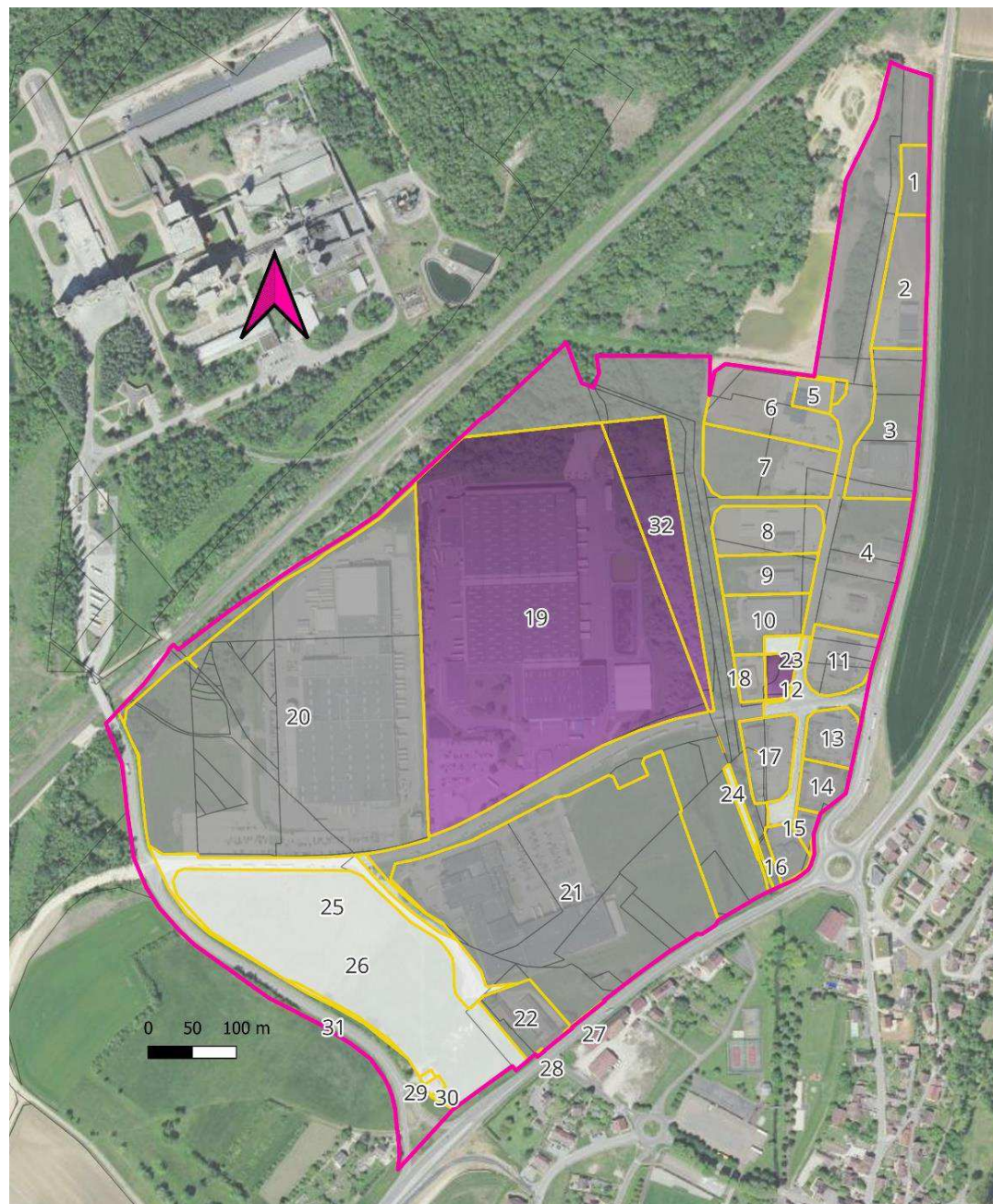

Zone Industrielle

Liste des propriétaires et des occupants par unités foncières

| Numéro sur la carte | Propriétaires anonymisés | Occupants |
|---------------------|---------------------------------------------------------------------------------------------------------|-----------------------------------------------------------------------------------------------------------------------------------------------|
| 1 | SCI DRITON | BRILLANT ISOL [82478023300048] |
| 2 | BACA | JAHA [79889057000038] BACA [83028802300021] DG AUTO WACHOWICZ [52825359400022] CARROSSERIE JEANNIN [89034857600012] |
| 3 | CHAZAL SA | CHAZAL SA [31670117600026] |
| 4 | COMMUNE DE ROCHEFORT SUR NENON | LOCAUX TECHNIQUE DU GRAND DOLE MAISON |
| 5 | ALAN | CFSR |
| 6 | GAUTRONET L ET P | SOCIETE LOCALE DE TRAVAUX PUBLICS [48100371300023] GAUTRONET L & P [80367922400011] |
| 7 | DE LA VEZE | SIPRO [43362134900011] SCI DE LA VEZE [35160629800013] PROSERVE DASRI [83233607700298] |
| 8 | MILIAN | SPGT TRANSPORTS [37900197700048] SCI MILIAN [79476322700020] |
| 9 | HB | ETS HERNANDEZ ANTOINE [34770033800044] MYROMANE [89830732700012] |
| 10 | SOCIETE CIVILE IMMOBILIERE MAIGNAN | MAIGNAN [53773345300022] SOCIETE CIVILE IMMOBILIERE MAIGNAN [53839421400026] MAIGNAN INVESTISSEMENTS [82906895600012] |
| 11 | PAVCC | SCI PAVCC [83275590400014] VERNIER CONSTRUCTION BOIS [53123615600042] |
| 12 | CAP SOUNION | Unité foncière vacante |
| 13 | SULGUI | SCI AMERGER [90808728100014] ROCHEFORT AUTO [47865664800019] DRINK N EAT |
| 14 | SYNDICAT INTERCOMMUNAL DES EAUX DE LA REGION DE DOLE SYNDICAT INTERCOMMUNAL DES EAUX DE MOULIN ROUGE | SOC GERANCE DISTRIBUTIONS EAU [30119280300155] SIAEP DE LA REGION DE DOLE [20009143700018] SI DES EAUX DU MOULIN ROUGE [20009144500011] |
| 15 | SCI PASSIFLORE | PFMO [84859777900026] |
| 16 | LES DEUX CERFS 2015 | BOURBON MESSIN [43887003200085] PRAGER [90220015300010] PAILLOT [90145961000027] LES DEUX CERFS 2015 [81223339300022] |
| 17 | LE NENON | JURA POIDS LOURDS [34875346800027] |
| 18 | DES BEVOYES | SAS GABRY [50176703200011] |
| 19 | MIKE INVESTMENTS DOLE SNC | Unité foncière vacante |
| 20 | IMMO COLRUYT FRANCE | IMMO COLRUYT FRANCE [31964225200021] COLRUYT RETAIL FRANCE [78913978900018] IMMOCO [52766496500011] |

| | | |
|--------|------------------------------------------|--------------------------------------------------------------------------|
| 21 | CERELIA ROCHEFORT SUR NENON | CERELIA [41939710400037] CERELIA ROCHEFORT SUR NENON [42905151900016] |
| 22 | _X_ | GLMP GROS [88485517200018] SARL GROS MECA [41396959300016] MAISON |
| 23 | CAP SOUNION | Unité foncière jamais occupée |
| 24 | SAFER DE FRANCHE COMTE | Unité foncière jamais occupée |
| 25 | COMMUNE DE ROCHEFORT SUR NENON | Unité foncière jamais occupée |
| 26 | COMMUNAUTE D'AGGLOMERATION DU GRAND DOLE | Unité foncière jamais occupée |
| 27 | COMMUNE DE ROCHEFORT SUR NENON | Unité foncière jamais occupée |
| 28 | COMMUNE DE ROCHEFORT SUR NENON | Unité foncière jamais occupée |
| 29 | TDF | Unité foncière jamais occupée |
| 30 | ORANGE | Unité foncière jamais occupée |
| 31 | COMMUNE DE ROCHEFORT SUR NENON | Unité foncière jamais occupée |
| 32 | ITM IMMO LOG | Unité foncière vacante |
| Voirie | COMMUNE DE ROCHEFORT SUR NENON | Unité foncière jamais occupée |

Identification des unités foncières vacantes

| Nb d'unités foncières vacantes | Nb d'unités foncières total | Indice de vacance Art.loi climat |
|--------------------------------|-----------------------------|----------------------------------|
| 3 | 33 | 9,10% |

| Surface des unités foncières vacantes m ² | Surface total des unités foncières | Part de la surface vacante |
|------------------------------------------------------|------------------------------------|----------------------------|
| 120099 | 521412 | 23,00% |



| Numéro de carte | Unité Foncière | Code INSEE commune | Section de la parcelle | Numéro de parcelle | Surface en m ² | Propriétaires anonymisés |
|-----------------|----------------|--------------------|------------------------|--------------------|---------------------------|---------------------------|
| 12 | uf394620076695 | 39462 | AK | 108 | 946 | CAP SOUNION |
| 12 | uf394620076695 | 39462 | AK | 112 | 513 | CAP SOUNION |
| 12 | uf394620076695 | 39462 | AB | 554 | 117 | CAP SOUNION |
| 19 | uf394620076701 | 39462 | AI | 122 | 104616 | MIKE INVESTMENTS DOLE SNC |
| 19 | uf394620076701 | 39462 | AI | 123 | 590 | MIKE INVESTMENTS DOLE SNC |
| 32 | uf394620076705 | 39462 | AK | 64 | 8778 | ITM IMMO LOG |
| 32 | uf394620076705 | 39462 | AK | 66 | 208 | ITM IMMO LOG |
| 32 | uf394620076705 | 39462 | AK | 70 | 4245 | ITM IMMO LOG |
| 32 | uf394620076705 | 39462 | AK | 72 | 86 | ITM IMMO LOG |

Inventaire des ZAE

au titre de l'article 220
de la loi Climat et Résilience

SAINT-AUBIN ZA LE PRÉ DE BRESSE

Etat d'occupation des unités foncières

-  Unité foncière jamais occupée
-  Unité foncière vacante au sens de l'article 220 loi climat et résilience
-  Unité foncière occupée, non vacante au sens de l'article 220 loi climat et résilience

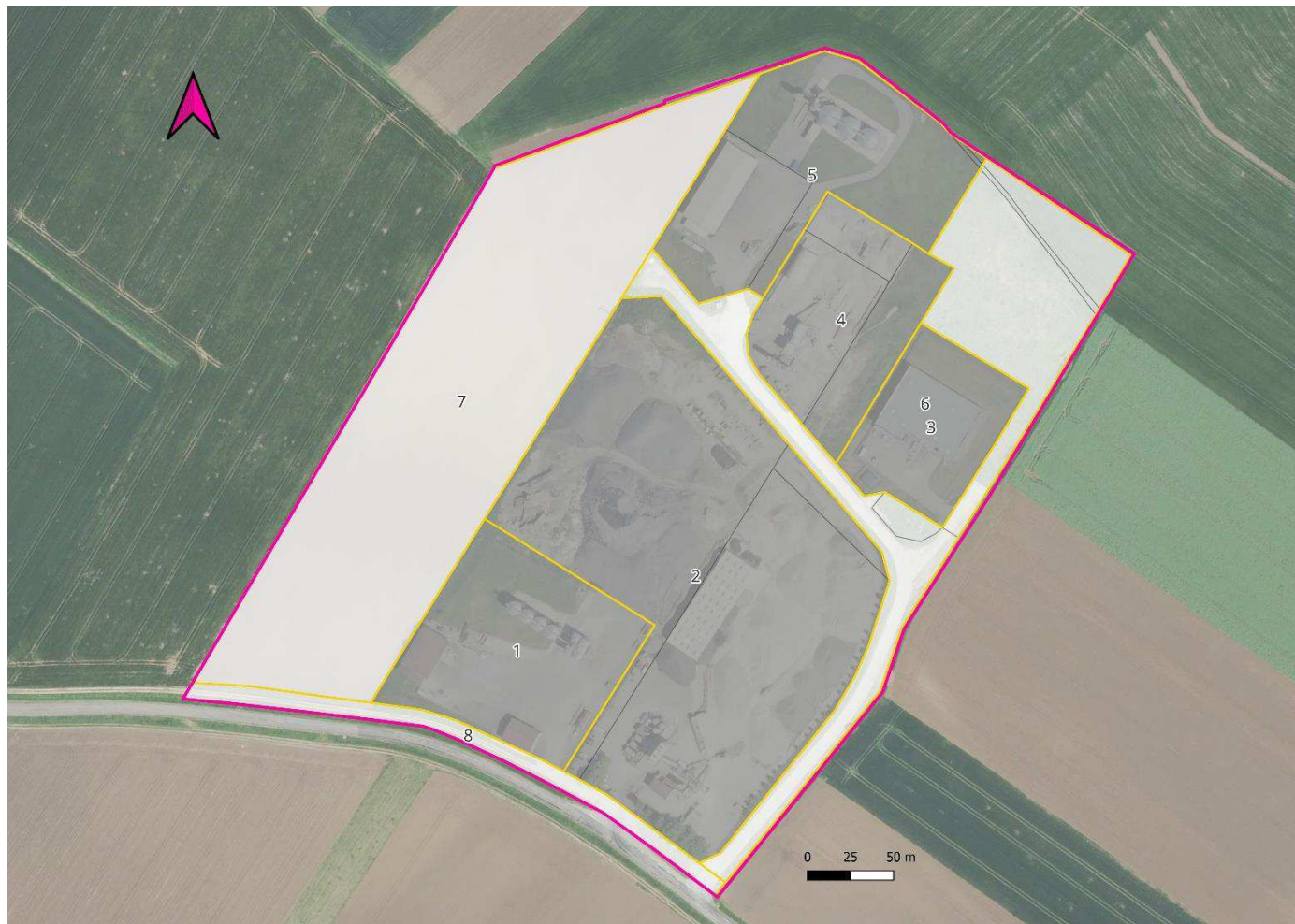

ZA le Pré de Bresse

Liste des propriétaires et des occupants par unités foncières

| Numéro de carte | Propriétaires anonymisés | Occupants |
|-----------------|------------------------------------------|------------------------------------------------|
| 1 | SA GIROUX MAURICE ET SES FILS | SA GIROUX MAURICE ET SES FILS [42625001500127] |
| 2 | COLAS FRANCE | COLAS FRANCE [32933888303413] |
| 3 | PRO IMMOBILIER 13 | PRO-EST [81011247400061] |
| 4 | SAS RUSTHUL BETONS | SAS RUSTHUL BETONS [52110720100050] |
| 5 | SEPAC - COMPAGRI | SEPAC - COMPAGRI [84562035000270] |
| 6 | COMMUNAUTE D'AGGLOMERATION DU GRAND DOLE | Unité foncière jamais occupée |
| 7 | _X_ | Unité foncière jamais occupée |
| 8 | COMMUNE DE SAINT-AUBIN | Unité foncière jamais occupée |

Identification des unités foncières vacantes

| Nb d'unités foncières vacante | Nb d'unités foncières total | Indice de vacance Art.loi climat |
|-------------------------------|-----------------------------|----------------------------------|
| 0 | 8 | 0,00% |

| Surface des unités foncières vacantes m ² | Surface totale des unités foncières | Part de la surface vacante |
|------------------------------------------------------|-------------------------------------|----------------------------|
| 0 | 143797 | 0,00% |



CA du Grand Dole

Inventaire des ZAE

au titre de l'article 220
de la loi Climat et Résilience

SAINT-AUBIN ZONE ARTISANALE

Etat d'occupation des unités foncières

-  Unité foncière jamais occupée
-  Unité foncière vacante au sens de l'article 220 loi climat et résilience
-  Unité foncière occupée, non vacante au sens de l'article 220 loi climat et résilience

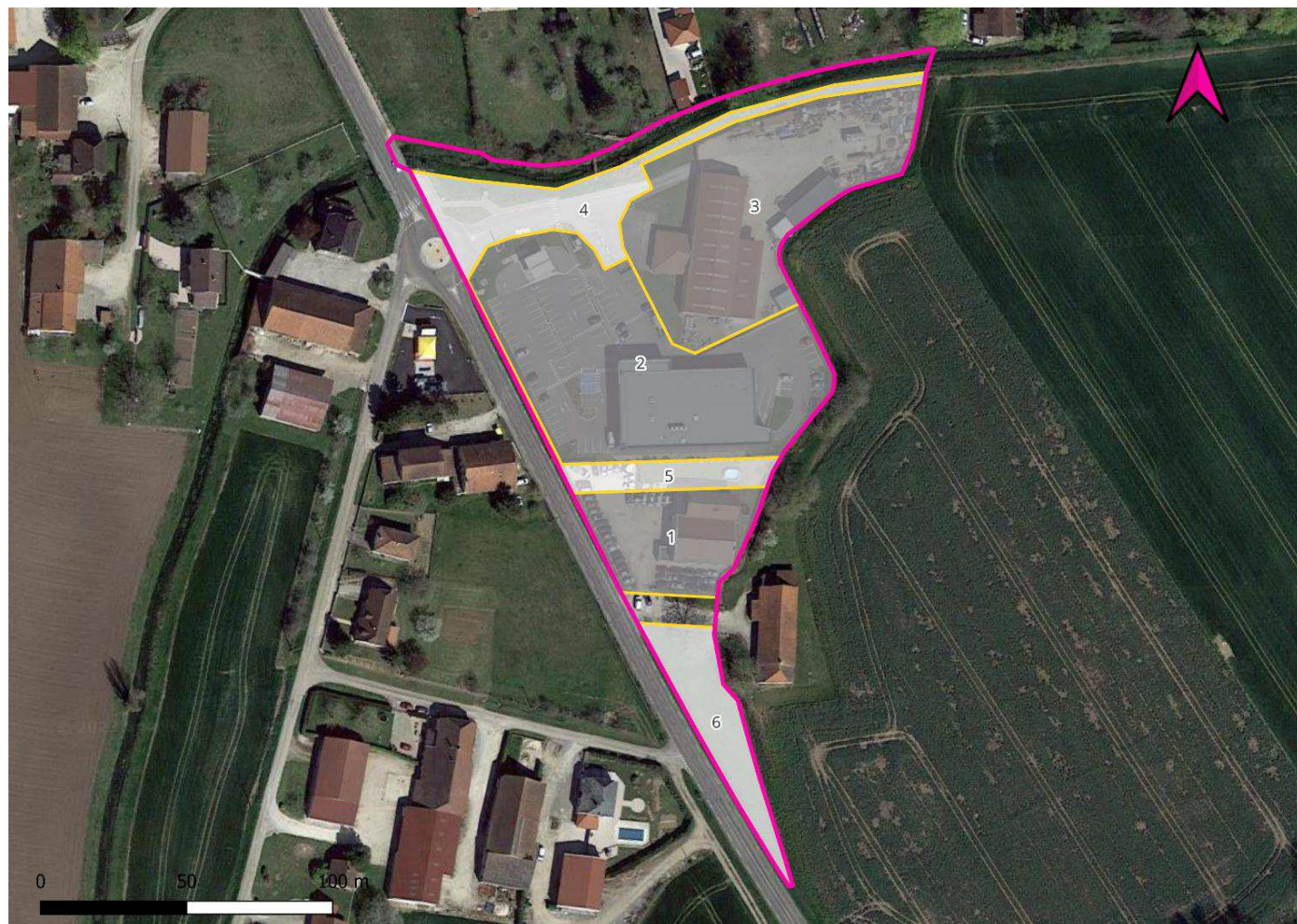

Zone Artisanale de Saint-Aubin

Liste des propriétaires et des occupants par unités foncières

| Numéro sur la carte | Propriétaires anonymisés | Occupants |
|---------------------|--------------------------|-------------------------------------------------------------------------------------------------------------------------|
| 1 | LES LYLAS | SCI DES MOULINS [51264286900014] SAINT AUBIN AUTOMOBILE [50008695400012] SCI LES LYLAS [50002384100017] MAISON |
| 2 | IMMO COLRUYT FRANCE | COLRUYT RETAIL FRANCE [78913978901008] |
| 3 | JUCI | IMC (INOX METAL CONCEPT) [52324860700021] |
| 4 | COMMUNE DE SAINT AUBIN | Unité foncière jamais occupée |
| 5 | LES LYLAS | Unité foncière jamais occupée |
| 6 | _X_ | Unité foncière jamais occupée |

Identification des unités foncières vacantes

| Nb d'unités foncières vacantes | Nb d'unités foncières total | Indice de vacance Art. loi climat |
|--------------------------------|-----------------------------|-----------------------------------|
| 0 | 6 | 0,00% |

| Surface des unités foncières vacantes m ² | Surface totale des unités foncières | Part de la surface vacante |
|------------------------------------------------------|-------------------------------------|----------------------------|
| 0 | 16878 | 0,00% |



CA du Grand Dole

Inventaire des ZAE

au titre de l'article 220
de la loi Climat et Résilience

SAMPANS RUE DE DIJON

Etat d'occupation des unités foncières

-  Unité foncière jamais occupée
-  Unité foncière vacante au sens de l'article 220 loi climat et résilience
-  Unité foncière occupée, non vacante au sens de l'article 220 loi climat et résilience

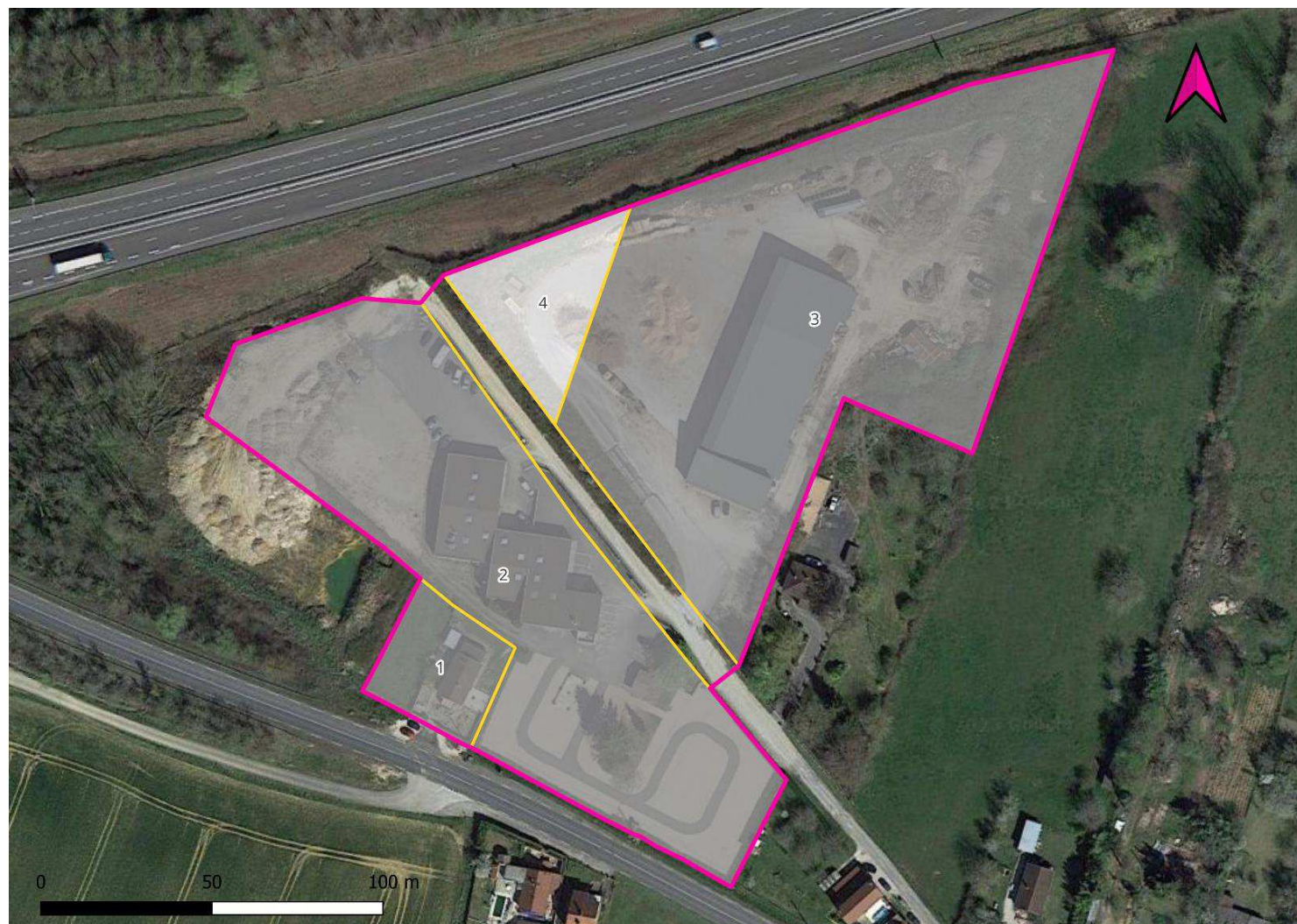

Rue de Dijon

Liste des propriétaires et des occupants par unités foncières

| Numéro sur la carte | Propriétaires anonymisés | Occupants |
|---------------------|--------------------------|-----------------------------------------------------------------------------------------------------------------------------|
| 1 | _X_ | MAISON |
| 2 | W2P FONCIER | FG CARROSSERIE [84094284100015] MAMENCHANTEE SALLE POLYVALENTE L'IMPASSE |
| 3 | EDE | HOLDING EPAILLY [83403187400011] ACCROS-BOIS [90218657600010] EDE TRANSPORTS [89475228600019] EDE [43133500900012] |
| 4 | _X_ | Unité foncière jamais occupée |

Identification des unités foncières vacantes

| Nb d'unités foncières vacantes | Nb d'unités foncières total | Indice de vacance Art. loi climat |
|--------------------------------|-----------------------------|-----------------------------------|
| 0 | 4 | 0,00% |

| Surface des unités foncières vacantes m ² | Surface totale des unités foncières | Part de la surface vacante |
|------------------------------------------------------|-------------------------------------|----------------------------|
| 0 | 27093 | 0,00% |



CA du Grand Dole

Inventaire des ZAE

au titre de l'article 220
de la loi Climat et Résilience

SAMPANS SITE JURAPAL

Etat d'occupation des unités foncières

-  Unité foncière jamais occupée
-  Unité foncière vacante au sens de l'article 220 loi climat et résilience
-  Unité foncière occupée, non vacante au sens de l'article 220 loi climat et résilience

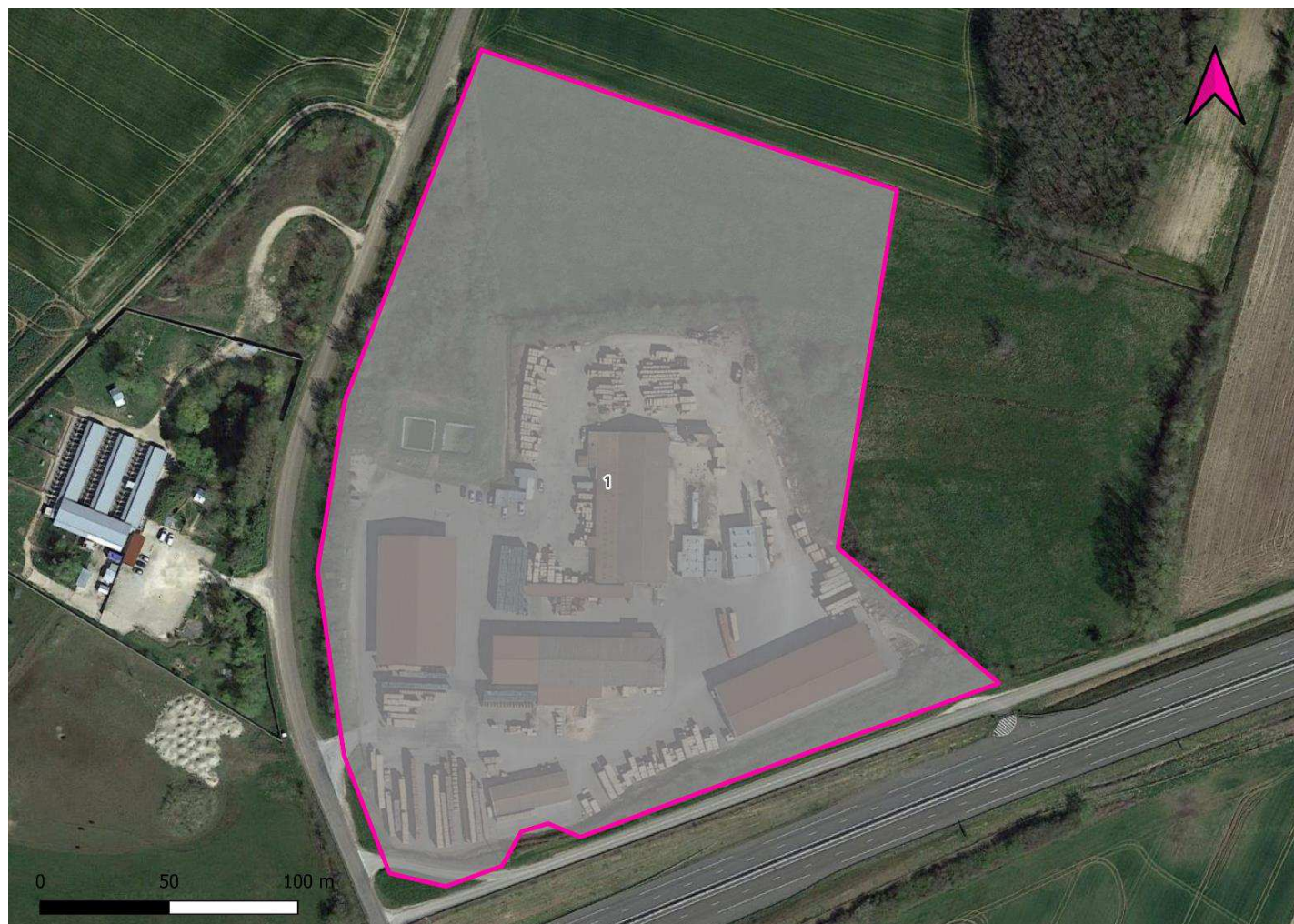

Site Jurapal

Liste des propriétaires et des occupants par unités foncières

| Numéro sur la carte | Propriétaires anonymisés | Occupants |
|---------------------|--------------------------|------------------------------|
| 1 | FAZED | PGS JURAPAL [34032087800010] |

Identification des unités foncières vacantes

| Nb d'unités foncières vacantes | Nb d'unités foncières total | Indice de vacance Art.loi climat |
|--------------------------------|-----------------------------|----------------------------------|
| 0 | 1 | 0,00% |

| Surface des unités foncières vacantes m ² | Surface totale des unités foncières | Part de la surface vacante |
|------------------------------------------------------|-------------------------------------|----------------------------|
| 0 | 54987 | 0,00% |



CA du Grand Dole

Inventaire des ZAE

au titre de l'article 220
de la loi Climat et Résilience

SAMPANS ZONE ARTISANALE

Etat d'occupation des unités foncières

-  Unité foncière jamais occupée
-  Unité foncière vacante au sens de l'article 220 loi climat et résilience
-  Unité foncière occupée, non vacante au sens de l'article 220 loi climat et résilience



Zone Artisanale de Sampans

Liste des propriétaires et des occupants par unités foncières

| Numéro sur la carte | Propriétaires anonymisés | Occupants |
|---------------------|--------------------------|-------------------------------------------------------------------------------------------------------------------------------|
| 1 | _X_ | MECA MOTO 39 CONTET [80074588700029] MAISON |
| 2 | CANTET | MENUISERIE CANTET [79317706400011] |
| 3 | _X_ | PUR ET DUR PUR ET DUR ENNAJJAR [49833427500027] |
| 4 | _X_ | SOIREE DU SIECLE PERRET [91521530500011] MAINTENANCE ENERGIES [44450308000038] MAISON |
| 5 | CAZOT-TROCAZ | L. CAZOT RECUPERATION L. CAZOT RECUPERATION CAZOT [49960464300027] CAZOT-TROCAZ [75056090600026] CAZOT [84448852800010] |
| 6 | _X_ | Unité foncière jamais occupée |
| 7 | COMMUNE DE SAMPANS | Unité foncière jamais occupée |
| 8 | COMMUNE DE SAMPANS | Unité foncière jamais occupée |
| 9 | COMMUNE DE SAMPANS | Unité foncière jamais occupée |

Identification des unités foncières vacantes

| Nb d'unités foncières vacantes | Nb d'unités foncières total | Indice de vacance Art. loi climat |
|--------------------------------|-----------------------------|-----------------------------------|
| 0 | 9 | 0,00% |

| Surface des unités foncières vacantes m ² | Surface totale des unités foncières | Part de la surface vacante |
|------------------------------------------------------|-------------------------------------|----------------------------|
| 0 | 12851 | 0,00% |



CA du Grand Dole

Inventaire des ZAE

au titre de l'article 220
de la loi Climat et Résilience

TAVAUX LES CHARMES D'AMONT

Etat d'occupation des unités foncières

-  Unité foncière jamais occupée
-  Unité foncière vacante au sens de l'article 220 loi climat et résilience
-  Unité foncière occupée, non vacante au sens de l'article 220 loi climat et résilience



Les Charmes d'Amont

Liste des propriétaires et des occupants par unités foncières

| Numéro sur la carte | Propriétaires anonymisés | Occupants |
|---------------------|--------------------------------------------------------------|----------------------------------------------------------------------------------------------------------------------------------------------------------------------------------------------------------------------|
| 1 | L D F | PHARMACIE DE TAVAUX [81920081700024] BIENVU [38447660200030] LAURIE MICHELLAND [89113579000014] |
| 2 | CSBP | CABINET INFIRMIER |
| 3 | _X_ | CAISSE D'EPARGNE ET DE PREVOYANCE DE BOURGOGNE FRANCHE-COMTE [35248334104183] BARBE BLEUE [92012858400017] AGENCE D'EXPERTISE DE L'HABITAT [91012981600021] AVOT'SERVICE 39 [51801840300031] LK AUDITION |
| 4 | _X_ | EL DESTI [91459393400021] ROGER MARTIN [39133844900203] |
| 5 | HAMDAN | SARL A.E.S. 39 [50010244700033] AMOURREL [85012244100015] |
| 6 | ANCIENS ETS G SCHIEVER ET FILS | VIGOGNE [52985404400029] |
| 7 | TAVAUX IMMO | PMH BOX [83212091900036] SELFSTOCK.COM |
| 8 | LES CHARMES | SOCIETE CIVILE LES CHARMES [38856651500010] AUTO CONTROLE TAVELLOIS [50986750300013] |
| 9 | M J LOC | GARAGE CENTRAL [45057530300018] RD FINANCES [91822092200010] |
| 10 | SYNDICAT INTERCOMMUNAL DE COLLECTE ET DE TRAITEMENT DES ORDU | DECHETERIE de TAVAUX |
| 11 | SCI NEPHYTIS | FUNECAP EST [38879652600068] DA SILVA ALMEIDA DA SILVA [40485142000020] |
| 12 | RJVR | HP HYDRO [53801612200029] |
| 13 | POLYPEINT | SCI POLYPEINT [79370193900019] LA COLOMBIERE [53342489100026] POLYPEINT [32802308000026] |
| 14 | ENJOMO | BMJE AUTO DEUTSCHLAND [75357229600022] |
| 15 | SA TRANSPORTS GEORGES ET SCHMITT | ATELIERS DE L'EST [42973179700057] COLVEMAT BOURGOGNE [81972111900025] TRANSPORTS GASTON ARNOULD [82675013500111] MICHEL MG FRANCHE COMTE [42101807800046] |
| 16 | TSVS | TIM MOTO SPORT [53916045700021] TS GROUP [83898059700010] PLANETE OXYGENE [83837299300017] |
| 17 | CLMTG | NEGOMETAUX [90420854300010] ELEVAGE SERVICE [34009558700036] |
| 18 | AGRICOLE INTERVAL | COOPERATIVE AGRICOLE INTERVAL [77837247400024] |

| | | |
|----|-------------------------------------------------------------------------------------------------------------|-------------------------------------------------------------------------------------------------------------------------------------------------------------------------------------|
| 19 | LES VANNEAUX | CLINIQUE VETERINAIRE PASTEUR [48038830500025] |
| 20 | JARDINERIE GRANDEUR NATURE | JARDINERIE GRANDEUR NATURE [42062063500011] |
| 21 | TOO DO BEM | SOCIETE MENAGER EN DEFAUTS D'ASPECTS DISTRIBUTION (M.D.A. DISTRIBUTION) [33247024400531] |
| 22 | INVEST 39 | TOLERIE FACONNAGE TAVAUX [85326751600021] |
| 23 | BATIDAMONT | JEANNEY DOMOTIQUE [51017836100018] SCI BATIDAMONT [48328801500017] |
| 24 | SCI LA VAIVRE | AU FIL DU BOIS [51390695800022] |
| 25 | _X_ | 2 H [44179068000025] METALLERIE TAVELOISE OXYCOUPAGE [90244415700017] |
| 26 | BPCE LEASE IMMO | TSPC COLETTE [41408154700047] |
| 27 | D E O | EST OUVRAGES [43974499600059] |
| 28 | BATILOC | ERAS [38130763600393] |
| 29 | EYRKEM | EYNARD-ROBIN [95650677800102] |
| 30 | SOCIETE DE TRAVAUX ELECTRIQUES DU BUGEY | SOCIETE DE TRAVAUX ELECTRIQUES DU BUGEY [54672007900229] |
| 31 | LR DE FAMILLE RAVONNEAUX | RAVONNEAUX SARL [35307069100020] L'R DE FAMILLE [50133787700028] FINANCIERE RAVONNEAUX [84314877600019] OLCX [92267564000010] SARL RPCX-DELIRIUM CAFE SAS INVEST CRX |
| 32 | SIMAIMMO | JMJ LOCATION [79892191200027] CENTRE AUTOMOBILES EN REAPPROVISIONNEMENT DE PIECES DE RECHANGE D'ORIGINE [79065244000013] |
| 33 | SOCIETE DES PETROLES SHELL | SHELL FRANCE [78013017506429] |
| 34 | XPO TANK CLEANING SUD FRANCE | XPO TRANSPORT SERVICES FRANCE [32301676600566] XPO TANK CLEANING SUD FRANCE [31519944800061] |
| 35 | SCI LE MERLOZ | TRANSPORTS MARMETH [76720070200037] |
| 36 | SDEL NOVAE SAS | SDEL NOVAE SAS [41479553400075] |
| 37 | GREMAR | TECHNOWILL [50951790000023] ELECTRO PJP [31608582800036] SIBILLE FACTORY [81483803300011] |
| 38 | BOURGEY MONTREUIL | Unité foncière vacante |
| 39 | SAS PAGOT ET SAVOIE | Unité foncière jamais occupé |
| 40 | COMMUNE DE TAVAUX | Unité foncière jamais occupé |
| 41 | SICTOM DE LA ZONE DE DOLE | Unité foncière jamais occupé |
| 42 | SYND INTERCOM DE COLLECTES ET DE TRAITEMENT DES ORDURES MENA | Unité foncière jamais occupé |
| 43 | COMMUNAUTE D'AGGLOMERATION DU GRAND DOLE | Unité foncière jamais occupé |
| 44 | COMMUNE DE TAVAUX | Unité foncière jamais occupé |
| 45 | ETAT MINISTERE DE LEQUIPEMENT DES TRANSPORTS DU LOGEMENT ETAT PAR DIRECTION DE L'IMMOBILIER DE L'ETAT | Unité foncière jamais occupé |
| 46 | TIMBERWOOD | Unité foncière jamais occupé |
| 47 | COMMUNE DE TAVAUX | Unité foncière jamais occupé |
| 48 | SNCF RESEAU | Unité foncière jamais occupé |
| 49 | COMMUNE DE TAVAUX | Unité foncière jamais occupé |
| 50 | COMMUNE DE TAVAUX | Unité foncière jamais occupé |
| 51 | COMMUNE DE TAVAUX | Unité foncière jamais occupé |

| | | |
|--------|------------------------------------------|------------------------------|
| 52 | SEDIA | Unité foncière jamais occupé |
| Voirie | SNCF RESEAU | Unité foncière jamais occupé |
| Voirie | SOC COMTOISE AMENAGEMENT ET DEVELOPPEMEN | Unité foncière jamais occupé |
| Voirie | COMMUNE DE TAVAUX | Unité foncière jamais occupé |
| Voirie | COMMUNE DE TAVAUX | Unité foncière jamais occupé |

Les Charmes d'Amont

Identification des unités foncières vacantes

| Nb d'unités foncières vacantes | Nb d'unités foncières total | Indice de vacance Art.loi climat |
|--------------------------------|-----------------------------|----------------------------------|
| 1 | 56 | 1,79% |

| Surface des unités foncières vacantes m ² | Surface totale des unités foncières | Part de la surface vacante |
|------------------------------------------------------|-------------------------------------|----------------------------|
| 4315 | 344059 | 1,25% |

| Numéro de carte | Unité Foncière | Code INSEE commune | Section de la parcelle | Numéro de parcelle | Surface en m ² | Propriétaires anonymisés |
|-----------------|----------------|--------------------|------------------------|--------------------|---------------------------|--------------------------|
| 38 | 39526000ZE0123 | 39526 | ZE | 123 | 4315 | BOURGEY MONTREUIL |



CA du Grand Dole

Inventaire des ZAE

au titre de l'article 220
de la loi Climat et Résilience

TAVAUX ZONE ARTISANALE

Etat d'occupation des unités foncières

-  Unité foncière jamais occupée
-  Unité foncière vacante au sens de l'article 220 loi climat et résilience
-  Unité foncière occupée, non vacante au sens de l'article 220 loi climat et résilience

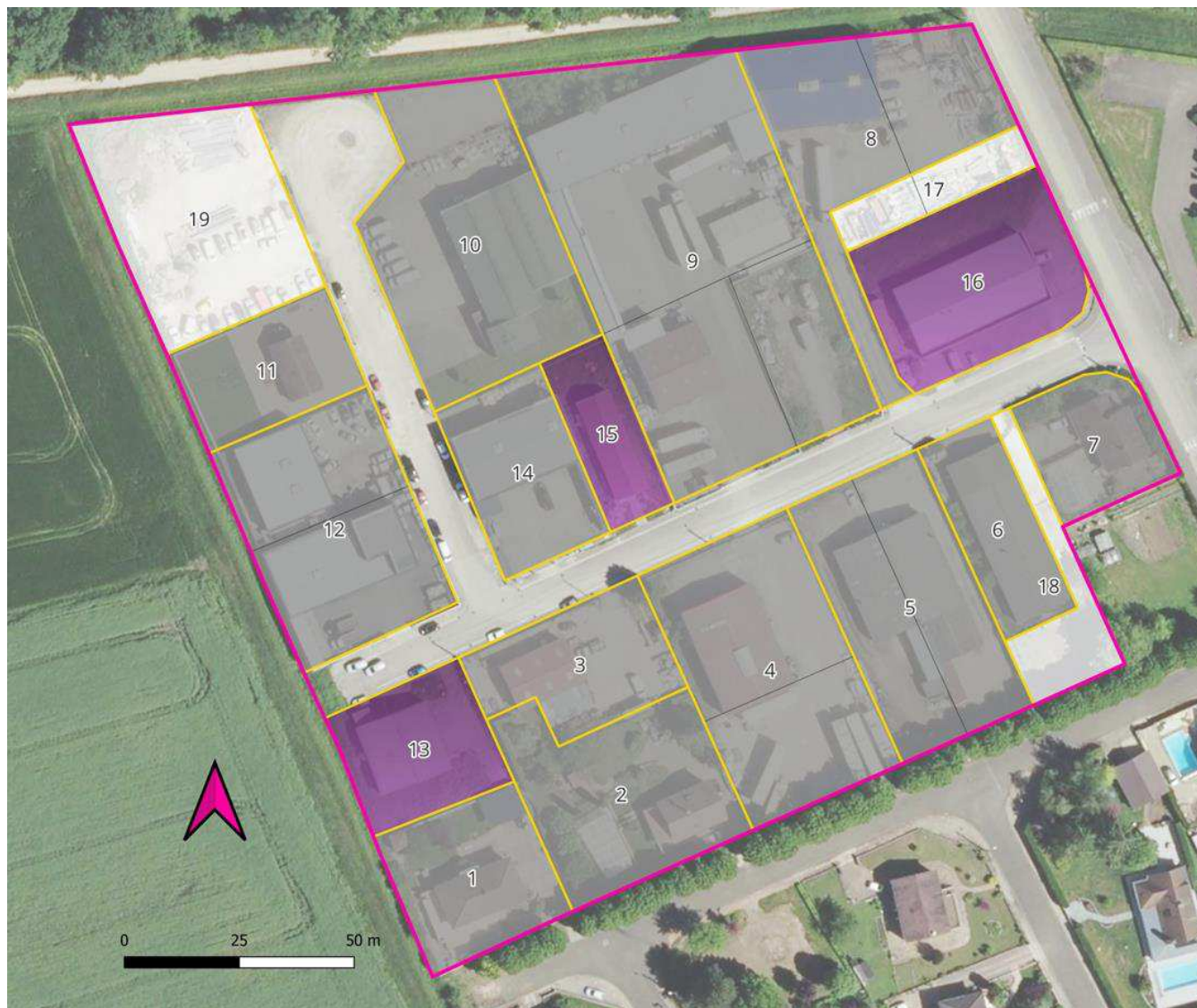

Zone Artisanale de Tavaux

Liste des propriétaires et des occupants par unités foncières

| Numéro de carte | Propriétaires anonymisés | Occupants |
|-----------------|--------------------------|----------------------------------------------------------------------------------------------------------------------------------|
| 1 | _X_ | 4BSA [45227241200019] MAISON |
| 2 | X_ | MAISON |
| 3 | LESOUHAITIER | E T P S [44084152600013] SCI LESOUHAITIER [42344958600019] |
| 4 | RECORDON | EQUIPEVENEMENT |
| 5 | SCI SAINT-AUBIN | SARL CR2M COMPTOIR REGIONAL DE MAINTENANCE ET DE MECANIQUE [41045702200011] |
| 6 | X_ | SARL JACQUET MENUISERIE [44427887300013] |
| 7 | X_ | MAISON |
| 8 | HAMDAN | AXIMUM |
| 9 | RECORDON | EQUIP EVENEMENT [44521359800029] |
| 10 | JMPG | SOTARPI [44210845200016] |
| 11 | LORIENT | MAISON |
| 12 | HAMDAN | CEFE CONSEIL [88946697500014] SONIQUE-LE STUDIO [89893316300013] ERM AUTOS [80297059000013] SCI HAMDAN [45037642100027] |
| 13 | X_ | Unité foncière vacante |
| 14 | HAMDAN | EQUIP EVENEMENT [44521359800029] |
| 15 | X_ | Unité foncière vacante |
| 16 | X_ | Unité foncière vacante |
| 17 | HAMDAN | Unité foncière jamais occupée |
| 18 | X_ | Unité foncière jamais occupée |
| 19 | HYMADE | Unité foncière jamais occupée |

Identification des unités foncières vacantes

| Nb d'unités foncières vacantes | Nb d'unités foncières total | Indice de vacance Art.loi climat |
|--------------------------------|-----------------------------|----------------------------------|
| 3 | 19 | 15,79% |

| Surface des unités foncières vacantes m ² | Surface total des unités foncières | Part de la surface vacante |
|------------------------------------------------------|------------------------------------|----------------------------|
| 3102 | 27927 | 11,12% |

| Numéro de carte | Unité Foncière | Code INSEE commune | Section de la parcelle | Numéro de parcelle | Surface en m ² | Propriétaires anonymisés |
|-----------------|----------------|--------------------|------------------------|--------------------|---------------------------|--------------------------|
| 13 | 39526000AT0200 | 39526 | AT | 200 | 925 | _X_ |
| 15 | 39526000AT0308 | 39526 | AT | 308 | 605 | _X_ |
| 16 | 39526000AT0328 | 39526 | AT | 328 | 1572 | _X_ |

SOURCES

Traitements / relevé terrain / analyse :

AER Bourgogne-Franche-Comté 2023

CA du Grand Dole

Autres sources de données mobilisées :

Observatoire du Foncier Economique Régional / AER Bourgogne-Franche-Comté 2023 - Base Sirene des entreprises et de leur établissements, INSEE 2023 - Cadastre DGFIP 2022

Fichiers des locaux et des parcelles des personnes morales, Ministère de l'économie, des finances et de la Souveraineté industrielle et numérique

Fichiers des locaux commerciaux vacants (LOCOMVAC), Direction Générale des Finances publiques

Retour d'information des propriétaires et occupants.

Photographies aériennes, BD ORTHO © IGN – 2020 - Copie et reproduction interdite